

## INFORMAÇÕES TÉCNICAS

## ÍNDICE DE CARGA

Determina a carga máxima que o pneu pode isoladamente suportar (veículo mais carga transportada) à pressão de ar correta para a carga incidente. Consulte na tabela de informações técnicas de cada pneu deste Guia de Aplicações para saber o índice de carga de cada pneu quando montado em simples e em duplo.

Índice	kg	Índice	kg	Índice	kg	Índice	kg	Índice	kg	Índice	kg
80	450	100	800	120	1.400	140	2.500	160	4.500	180	8.000
81	462	101	825	121	1.450	141	2.575	161	4.625	181	8.250
82	475	102	850	122	1.500	142	2.650	162	4.750	182	8.500
83	487	103	875	123	1.550	143	2.725	163	4.875	183	8.750
84	500	104	900	124	1.600	144	2.800	164	5.000	184	9.000
85	515	105	925	125	1.650	145	2.900	165	5.150	185	9.250
86	530	106	950	126	1.700	146	3.000	166	5.300	186	9.500
87	545	107	975	127	1.750	147	3.075	167	5.450	187	9.750
88	560	108	1.000	128	1.800	148	3.150	168	5.600	188	10.000
89	580	109	1.030	129	1.850	149	3.250	169	5.800	189	10.300
90	600	110	1.060	130	1.900	150	3.350	170	6.000	190	10.600
91	615	111	1.090	131	1.950	151	3.450	171	6.150	191	10.900
92	630	112	1.120	132	2.000	152	3.550	172	6.300	192	11.200
93	650	113	1.150	133	2.060	153	3.650	173	6.500	193	11.500
94	670	114	1.180	134	2.120	154	3.750	174	6.700	194	11.800
95	690	115	1.215	135	2.180	155	3.875	175	6.900	195	12.150
96	710	116	1.250	136	2.240	156	4.000	176	7.100	196	12.500
97	730	117	1.285	137	2.300	157	4.125	177	7.300	197	12.850
98	750	118	1.320	138	2.360	158	4.250	178	7.500	198	13.200
99	775	119	1.360	139	2.430	159	4.375	179	7.750	199	13.500

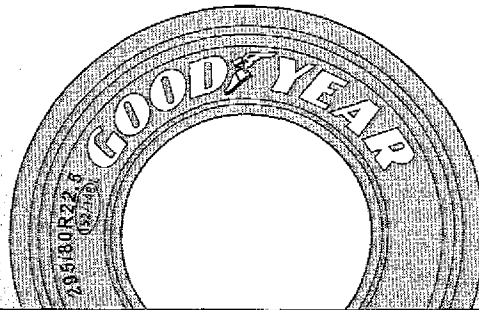

## EXEMPLO: PNEU 295/80R22.5 KMAX S 152/148 L

152 - Índice de carga para montagem simples, que corresponde a uma carga máxima incidente no pneu de 3.550 kg, inflado à pressão de 125 Lbs (conforme tabela de pressão de ar), submetido à velocidade máxima L=120 km/h

148 - Índice de carga para montagem em duplo, que corresponde a uma carga máxima incidente no pneu de 3.150 kg, inflado à pressão de 125 Lbs (conforme tabela de pressão de ar), submetido à velocidade máxima L=120 km/h

SÍ

Determ  
máxim  
especi  
de cad

SÍMBOLO	VELOCIDADE
L	120 km/h
M	160 km/h
H	200 km/h
V	240 km/h
Z	300 km/h
W	360 km/h
Y	400 km/h
X	450 km/h

E

L - má  
con

*Handwritten signature*

*Handwritten initials*

INFORMAÇÕES TÉCNICAS

# CARGA VS PRESSÃO DE AR

MEDIDA	ÍNDICE DE CARGA	MONTAGEM	DE INFLAÇÃO (LB/ POL <sup>2</sup> )												
			40	45	50	55	60	65	70	75	80	85	90	95	
7.00R16	113/112	DUPLO (kg)	750	800	870	915	990	1005	1085	1120	1155	1190	1250	1285	
		SIMPLES (kg)	800	850	925	965	1000	1060	1120	1170	1215	1250	1285	1350	
7.50R15	135/133	DUPLO (kg)													
		SIMPLES (kg)													
7.50R16	122/121	DUPLO (kg)			883	1030	1123	1170	1215	1260	1305	1350	1400	1450	
		SIMPLES (kg)			1015	1065	1160	1210	1260	1310	1360	1410	1460	1510	
8.25R15	143/141	DUPLO (kg)													
		SIMPLES (kg)													
9.00R20	141/137	DUPLO (kg)													
		SIMPLES (kg)													
10.00R20	146/143	DUPLO (kg)													
		SIMPLES (kg)													
	147/143	DUPLO (kg)													
		SIMPLES (kg)													
148/144	DUPLO (kg)														
	SIMPLES (kg)														
11.00R20	149/145	DUPLO (kg)													
		SIMPLES (kg)													
11.00R22	151/147	DUPLO (kg)													
		SIMPLES (kg)													
11.00R22	152/149	DUPLO (kg)													
		SIMPLES (kg)													
11R22.5	146/143	DUPLO (kg)													
		SIMPLES (kg)													
11R22.5	148/144	DUPLO (kg)													
		SIMPLES (kg)													
12.00R20	154/148	DUPLO (kg)													
		SIMPLES (kg)													
12R22.5	149/145	DUPLO (kg)													
		SIMPLES (kg)													
12.00R21	156/153	DUPLO (kg)													
		SIMPLES (kg)													
205/75R17.5	126/122	DUPLO (kg)													
		SIMPLES (kg)													
215/75R17.5	126/124	DUPLO (kg)													
		SIMPLES (kg)													
235/75R17.5	130/128	DUPLO (kg)													
		SIMPLES (kg)													
275/70R22.5	148/145	DUPLO (kg)													
		SIMPLES (kg)													
275/80R22.5	148/145	DUPLO (kg)													
		SIMPLES (kg)													
295/80R22.5	150/147	DUPLO (kg)													
		SIMPLES (kg)													
305/75R24.5	154/149	DUPLO (kg)													
		SIMPLES (kg)													
315/80R22.5	154/150	DUPLO (kg)													
		SIMPLES (kg)													
385/65R22.5	158	DUPLO (kg)													
		SIMPLES (kg)													

*Signature*

2e

## INFORMAÇÕES ÚTEIS

**MONTAGEM E DESMONTAGEM**

- » Utilize lubrificante e ferramentas adequadas para a montagem e desmontagem dos pneus.
- » A utilização de derivados de petróleo não é recomendada e danifica a borracha.
- » A inflação do pneu deve ser feita em gaiola de segurança, evitando acidentes.
- » Sempre verificar o interior do pneu para certificar-se de que pequenos objetos e resíduos não fiquem alojados dentro do pneu na montagem, evitando o estouro da câmara de ar.

**CÂMARAS DE AR E PROTETORES**

- » Utilize a câmara de ar da medida correspondente para cada tamanho de pneu.
- » Não reutilizar câmaras e protetores, substituindo-os a cada vida do pneu, evitando o uso de câmaras dilatadas ou com excesso de consertos.

**LIMITES DE SEGURANÇA - INDICADOR DE DESGASTE (TWI)**

- » Os pneus não devem ser mais utilizados quando atingirem, em qualquer ponto da rodagem, o indicador de desgaste, que são ressalto no fundo dos sulcos e permitem a observação visual do momento em que o limite de segurança é atingido (profundidade de sulco de 1,6 mm).

**RODÍZIO DOS PNEUS**

- » Em razão da irregularidade e abaulamento das pistas, o desgaste entre os pneus não é uniforme.
- » A prática de rodízio é recomendada para uma correta combinação dos pneus do veículo e um maior aproveitamento dos mesmos.

**MANUTENÇÃO MECÂNICA DOS VEÍCULOS**

- » Mantenha a geometria do veículo, reboque e semirreboque conforme recomendação do fabricante.
- » A correta manutenção do alinhamento do veículo, freios, buchas, rolamentos e demais itens de manutenção colabora para maior durabilidade e uniformidade no desgaste dos pneus.

**BALANCEAMENTO**

- » O balanceamento permite a correta distribuição de massa pela circunferência do conjunto pneu/roda, evitando vibrações e o desgaste irregular.

**PESAGEM**

- » A pressão correta com que os pneus devem ser calibrados é determinada pela carga incidente nos mesmos. A pesagem é prática importante para verificação da carga total à qual os pneus estão submetidos em cada posição. Consulte a tabela de pressão para determinar a calibragem ideal dos pneus.

**VERIFICAÇÃO DA PRESSÃO DOS PNEUS**

- » A calibragem dos pneus deve ser verificada periodicamente no mais curto espaço de tempo possível. Deve ser feita com calibradores aferidos e sempre com os pneus frios.

**RESSULCAGEM**

- » A ressulcagem é prática permissível que consiste em aumentar a profundidade dos sulcos dos pneus. Esse procedimento visa obter uma maior quilometragem e pode ser executado nos pneus onde o procedimento é indicado, conforme inscrição no costão e em determinados tipos de serviço. Consulte nossos representantes para orientações técnicas, quanto ao correto procedimento de ressulcagem.



*Handwritten signature: Wane*

*Handwritten initials: W*

## INFORMAÇÕES TÉCNICAS

## CARGA vs VELOCIDADE

VELOCIDADE (km/h) <sup>(1)</sup>	VARIACÃO DA CAPACIDADE DE CARGA (%)							
	TODAS AS CAPACIDADES DE CARGA <sup>(3)</sup>				CARGAS ACIMA DE 1.500 kg / PNEU <sup>(3)</sup>		CARGAS ABAIXO DE 1.450 kg / PNEU <sup>(3)</sup>	
	SIMBOLO DE VELOCIDADE <sup>(2)</sup>				SIMBOLO DE VELOCIDADE <sup>(2)</sup>		SIMBOLO DE VELOCIDADE <sup>(2)</sup>	
	F=80	G=90	J=100	K=110	L=120	M=130	L=120	M=130
ESTÁTICO	+150	+150	+150	+150,0	+150,0	+150,0	+110,0	+110,0
5	+110,0	+110,0	+110,0	+110,0	+110,0	+110,0	+90,0	+90,0
10	+80,0	+80,0	+80,0	+80,0	+80,0	+80,0	+75,0	+75,0
15	+65,0	+65,0	+65,0	+65,0	+65,0	+65,0	+60,0	+60,0
20	+50,0	+50,0	+50,0	+50,0	+50,0	+50,0	+50,0	+50,0
25	+35,0	+35,0	+35,0	+35,0	+35,0	+35,0	+42,0	+42,0
30	+25,0	+25,0	+25,0	+25,0	+25,0	+25,0	+35,0	+35,0
35	+19,0	+19,0	+19,0	+19,0	+19,0	+19,0	+29,0	+29,0
40	+15,0	+15,0	+15,0	+15,0	+15,0	+15,0	+25,0	+25,0
45	+13,0	+13,0	+13,0	+13,0	+13,0	+13,0	+22,0	+22,0
50	+12,0	+12,0	+12,0	+12,0	+12,0	+12,0	+20,0	+20,0
55	+11,0	+11,0	+11,0	+11,0	+11,0	+11,0	+17,5	+17,5
60	+10,0	+10,0	+10,0	+10,0	+10,0	+10,0	+15,0	+15,0
65	+7,5	+8,5	+8,5	+8,5	+8,5	+8,5	+13,5	+13,5
70	+5,0	+7,0	+7,0	+7,0	+7,0	+7,0	+12,5	+12,5
75	+2,5	+5,5	+5,5	+5,5	+5,5	+5,5	+11,0	+11,0
80	0	+4,0	+4,0	+4,0	+4,0	+4,0	+10,0	+10,0
85	-3,0	+2,0	+3,0	+3,0	+3,0	+3,0	+8,5	+8,5
90	-6,0	0	+2,0	+2,0	+2,0	+2,0	+7,5	+7,5
95	-10,0	-2,5	+1,0	+1,0	+1,0	+1,0	+6,5	+6,5
100	-15,0	-5,0	0	0	0	0	+5,0	+5,0
105		-8,0	-2,0	0	0	0	+3,75	+3,75
110		-13,0	-4,0	0	0	0	+2,5	+2,5
115			-7,0	-3,0	0	0	+1,25	+1,25
120			-12,0	-7,0	0	0	0	0
125						0	-2,5	0
130						0	-5,0	0
135							-7,5	-2,5
140							-10,0	-5,0
145								-7,5
150								-10,0

É pos  
índi  
máxi  
A tab

Confor  
kg (inc  
carga  
km/h (  
pressã

Utiliza  
a colu  
verific.  
(linha  
pneu e

Assim,  
cada p

» 3.9

» 3.4

P  
U

\*  
a  
\*  
ui  
\*

## CALCULADORA

### CÁLCULO DE CUSTO POR KM

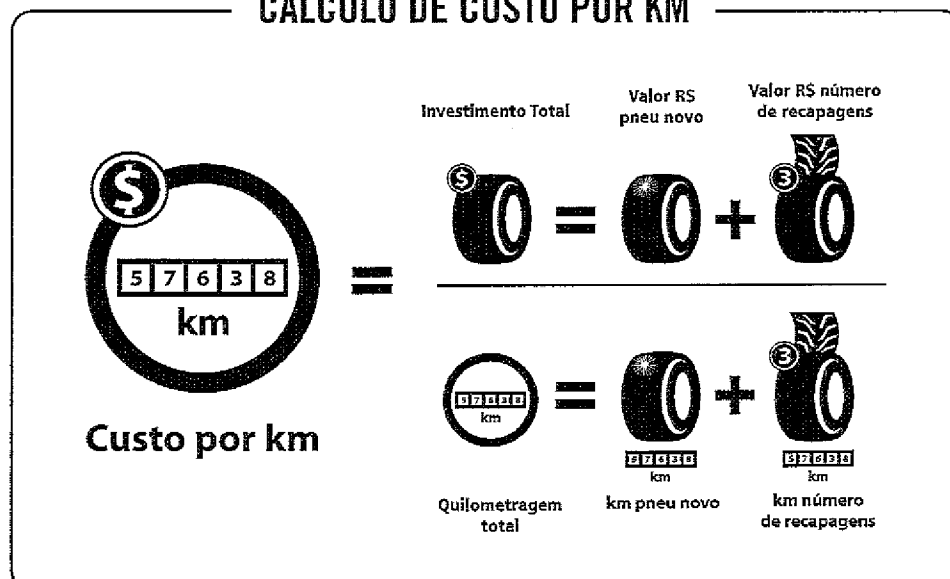

### QUER SABER MAIS SOBRE CUSTO POR QUILOMETRO?

O custo por quilômetro é um dos parâmetros mais importantes para redução dos custos operacionais das empresas de transporte. Através desse controle, a empresa é capaz de avaliar seu investimento no item pneu (segundo maior custo de uma frota), permitindo gerar redução de custos através de produtos com melhor performance. O resultado? Maior rentabilidade para a empresa de transporte.

Quando entram em cena os pneus de uma empresa de transporte, a atenção dos cálculos segue o custo de aquisição do novo pneu bem como o valor de cada recapagem realizada para aumentar a vida útil do pneu. Chamamos de quilometragem total a distância percorrida ao longo de toda a sua vida útil, ou seja, 1ª vida, o pneu novo, 2ª vida, 1ª recapagem, 3ª vida, 2ª recapagem e assim sucessivamente.

VEJA I  
ESSE

Exemp

O froti  
rodou  
então  
Pagou  
km. A  
que ge  
km o p

Para c  
ou seja  
todas  
final s

\*\* Como  
dizer que  
é um exer



MISTO  
 Pajnik tehnologija za  
 za bolju performanciju  
 FSC® C020371

**GOODYEAR**

0800 725 7638 | [www.goodyear.com.hr](http://www.goodyear.com.hr)

✉ [sac@goodyear.com](mailto:sac@goodyear.com)



Goodyear Truck Tires



@goodyeartrucktires

08

*Ze*  
*(Rudine)*

000506

# RESISTÊNCIA MÁXIMA

NOVOS!

## Armor Max™

### O pneu mais resistente para o serviço misto

- » O MÁXIMO em resistência da carcaça com 4 cintas de aço e High Elongation Wire
- » O MÁXIMO em quilometragem com até 9% mais performance\*
- » O MÁXIMO em durabilidade com 7 anos de garantia
- » O MÁXIMO em inovação com chip RFID



Pedestre, use sua faixa.

22 

000507

# Diferenciais **Armor Max MSS™**

## DESIGN DA BANDA DE RODAGEM

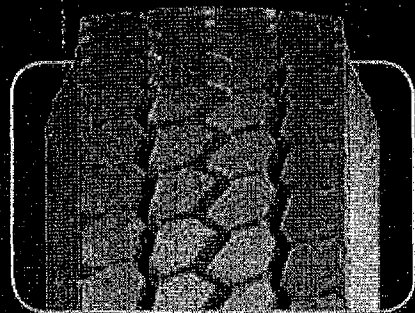

- » **Característica**  
Blocos centrais com design hexagonal assimétrico.
- » **Funcionalidade**  
Contato múltiplo com a superfície devido ao design hexagonal.
- » **Benefício**  
Poder superior de tração e aderência em condições severas, e menor incidência de ruído.

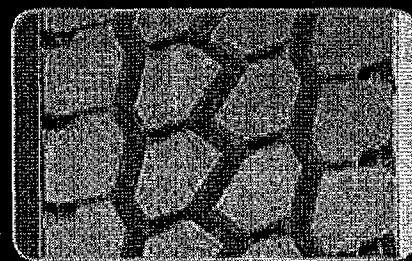

- » **Característica**  
Sulcos abertos com desenho serrilhado.
- » **Funcionalidade**  
Desenho aberto permite a autolimpeza dos sulcos.
- » **Benefício**  
Maior poder de tração associado à melhor dirigibilidade e estabilidade do veículo.

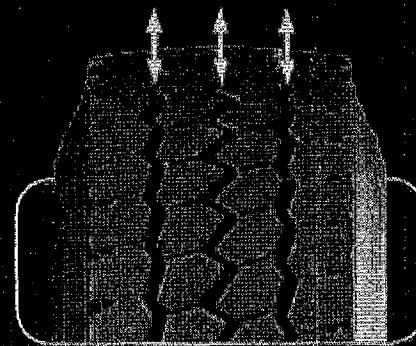

- » **Característica**  
Sulco extra profundo, com 19,9mm, o maior do mercado.
- » **Funcionalidade**  
Banda de rodagem mais espessa desenvolvida para atender as exigências do serviço misto.
- » **Benefício**  
Maior quilometragem e maior poder de tração.

## OMBROS ROBUSTOS COM SULCOS ABERTOS



## PROTETORES DE SULCOS

u  
Claus

000508



# Tecnologia Armor Max™

Com a Tecnologia Armor Max, a Goodyear oferece o máximo em performance para o serviço misto. É a combinação entre a construção da carcaça, que a torna uma verdadeira armadura, novos compostos e design especiais para o serviço misto, que protegem o pneu e proporcionam o máximo em quilometragem. Isso significa maior número de recapagens e menor custo por quilômetro!

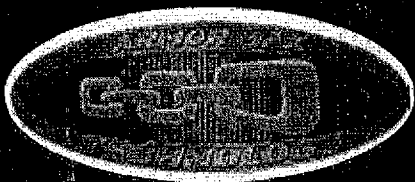

## 4 CINTAS ESTABILIZADORAS DE AÇO

- » Característica  
4 cintas de aço.
- » Funcionalidade  
Pacote de cintas mais resistentes, protegendo a estrutura do pneu e criando maior resistência ao ambiente severo do serviço misto.
- » Benefício  
Estrutura mais reforçada, permitindo maior longevidade à carcaça.

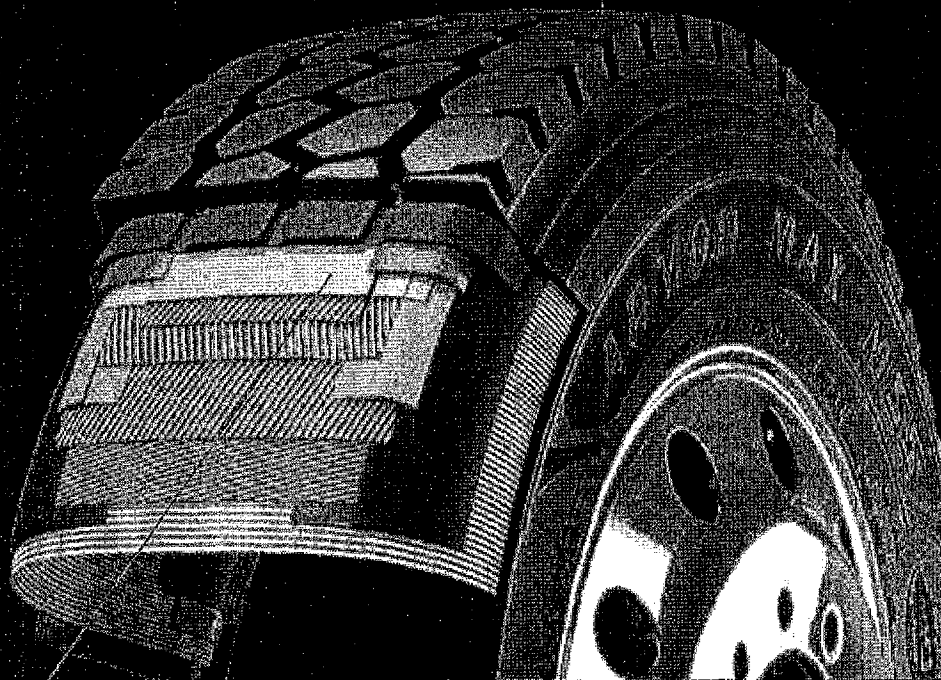

## HIGH ELONGATION WIRE

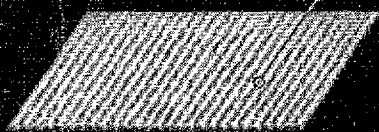

- » Característica  
High Elongation Wire.

## COMPOSTO EXTRARRESISTENTE

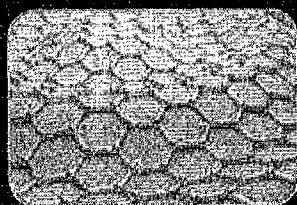

» Característica

## CAMADA DUPLA



» Característica

*Handwritten signature and initials.*

000509

CHIP RFID INTEGRADO  
DE FÁBRICA (OPCIONAL)

# Performance Máxima

QUILOMETRAGEM DO PNEU **Armor Max MSS™**

» Característica  
Chip RFID integrado  
na construção do pneu.



» Funcionalidade  
Dispensa colocação  
manual do chip RFID.

» Benefício  
Identificação inteligente do pneu  
integrada com sistema ControlMax.

## Inovação Máxima

Chip RFID integrado de fábrica  
possibilita o uso integral da  
ferramenta ControlMax.



Até

109

100

Banda Original

 **Armor Max MSS™**

 G686 MSS PLUS

## Diferenciais **Armor Max MSD™**

DESIGN DA BANDA DE RODAGEM



» Característica

SULCOS EXTRAPROFUNDOS

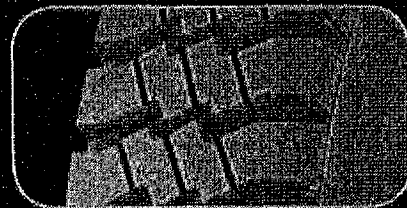

» Característica

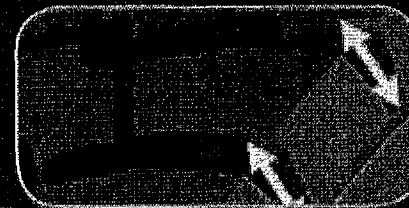

» Característica

*de*  
*Quero*

000510

# Garantia Máxima

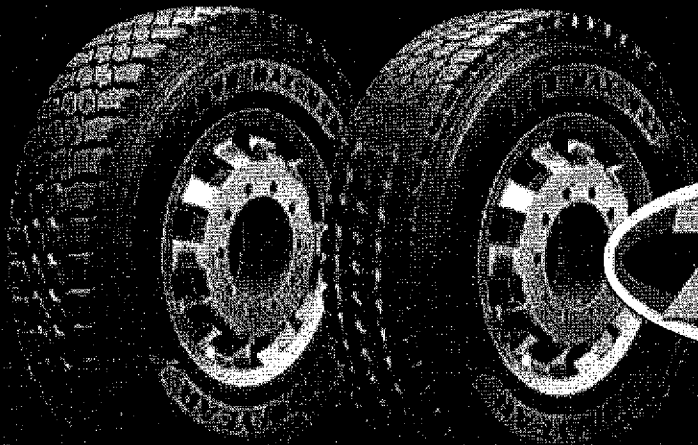

## Armor Max MSS™

### » Tipo de Estrada

Percursos mistos, entre vias pavimentadas e vias de terra

### » Posição Pneu



Medidas	Aro Recomendado Polgadas (")	Capacidade de Cargas (kg)	Recomendado		Diâmetro Externo (mm)	Código do Produto
			Símbolo de Velocidade	Profundidade dos Sulecos (mm)		
295/80R22.5	9.00	3.550 / 3.150	K(110)	19,9	1.044	123000
295/80R22.5 RFD	9.00	3.550 / 3.150	K(110)	19,9	1.044	123042
275/80R22.5	8.25	3.250 / 3.000	K(110)	19,9	1.012	122989
275/80R22.5 RFD	8.25	3.250 / 3.000	K(110)	19,9	1.012	123043
10.00R20	7.50	3.000 / 2.725	K(110)	20,1	1.052	122988
11.00R22	8.00	3.550 / 3.250	K(110)	19,9	1.132	122988
215/75R17.5	6.00	1.700 / 1.600	K(110)	14	767	122986

Opcional:  
Eixos de Tração Moderada

## Armor Max MSD™

### » Tipo de Estrada

Percursos mistos, entre vias pavimentadas e vias de terra

### » Posição Pneu

*Handwritten signature or initials.*

000511

# GOODYEAR **MaxSeries**<sup>TM</sup>



KMax<sup>®</sup> para Quilometragem



CityMax<sup>®</sup> para Durabilidade

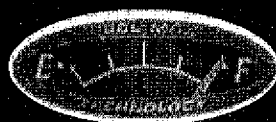

FuelMax<sup>®</sup> para Eficiência



ArmorMax<sup>®</sup> para Resistência

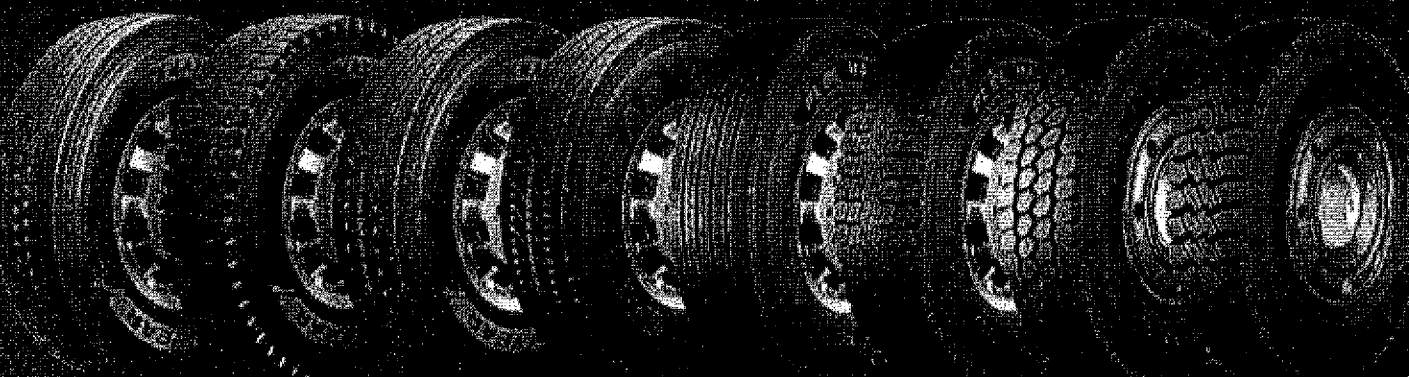

KMax S<sup>TM</sup>

KMax D<sup>TM</sup>  
Traction

KMax  
Extreme<sup>TM</sup>

CityMax  
Plus<sup>TM</sup>

Fuel Max  
LHS<sup>TM</sup>

Fuel Max  
LHD<sup>TM</sup>

Armor Max  
MSS<sup>TM</sup>

Armor Max  
MSD<sup>TM</sup>

*Handwritten signature*

000512

# Pneus Kelly® para caminhões e ônibus

A opção que você precisa e o benefício que  
você quer para sua frota

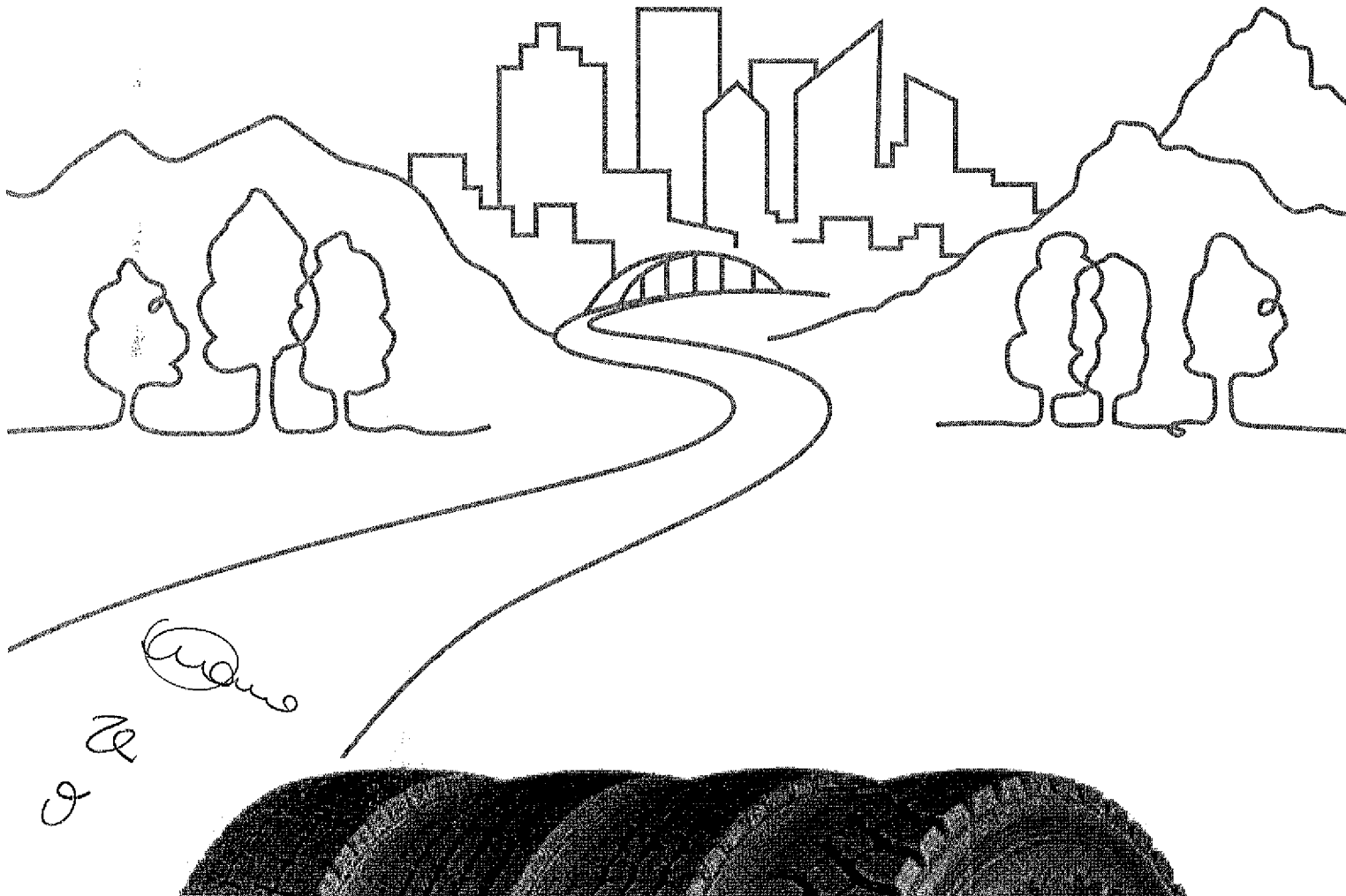

# SERVIÇOS RODOVIÁRIO REGIONAL, LONGA DISTÂNCIA E URBANO

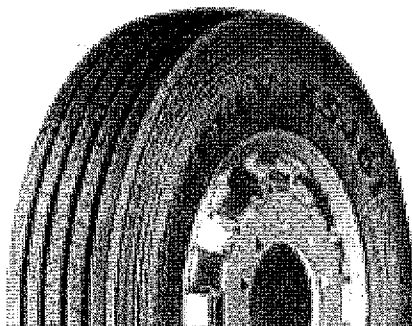

## Armorsteel® KS461: Eixos direcionais e livres

Pneu versátil na estrada e na cidade para caminhões e ônibus em todos os eixos

- Projeto de banda otimizado com cinco raias contínuas: roda mais frio e com maior área de contato para melhor distribuição de carga, dirigibilidade, maior quilometragem e mais segurança
- Ombros arredondados: proporcionam desgaste mais regular e maior estabilidade em curvas e manobras
- Protetores de sulco: minimizam os danos causados pela penetração de pedras
- Mais borracha sob a banda de rodagem: preserva a carcaça e permite que o pneu seja ressuscitável, prolongando sua vida útil e economizando mais

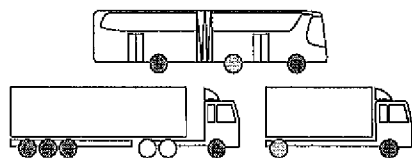

☉=opcional: eixos de tração moderada

Medida	Aro recomendado (in)	Capacidade de carga (kg)	Símbolo de velocidade	Profundidade da sulco (mm)	Dímetro externo (mm)	Código do produto
10.00R20	7.50	3.000/2.725	K (110 Km/h)	14,2	1.052	120301
11.00R22	8.00	3.550/3.250	K (110 Km/h)	14,9	1.132	120305
275/80R22.5	8.25	3.250/3.000	L (120 Km/h)	14,2	1.012	120309
295/80R22.5	9.00	3.550/3.150	L (120 Km/h)	14,8	1.044	120004

## Armorsteel® KS481: Eixos de tração

Pneu versátil na estrada e na cidade para caminhões e ônibus em eixos de tração

- Banda de rodagem larga e plana: permite uma melhor distribuição de carga e maior contato do pneu com o solo, tornando o desgaste mais uniforme e proporcionando maior quilometragem
- Desenho de banda com blocos agressivos, com diferentes formas e tamanhos: fornece melhor tração, estabilidade e aderência

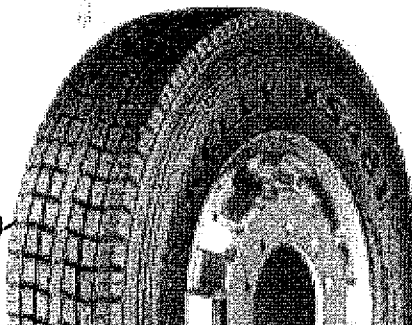

# SERVIÇO MISTO

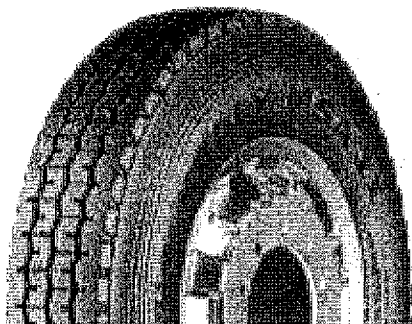

## Armorsteel® MSA II: Todas as posições

Pneu para serviço misto - fora de estrada e asfalto - para todas as posições

- Composto Premium para uso em serviço misto: ajuda a resistir a cortes e arrancamentos, promovendo o uso por mais tempo e minimizando o tempo parado
- Projeto de banda de rodagem, com blocos largos em forma de C: permite excelente tração para tarefas difíceis, como trabalhos na agricultura e silvicultura
- Carcaça de quatro cintas de aço: maior resistência da carcaça a perfurações e maior recapabilidade
- Ressulcável: aumenta a vida útil do pneu original, como opção antes da primeira recapagem

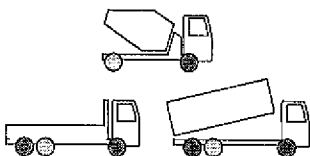

⊕ - opcional

Medida	Aro recomendado (in)	Capacidade de carga (kg)	Símbolo de velocidade	Profundidade de sulco (mm)	Diâmetro externo (mm)	Código do produto
12R22.5	9.00	3.350/3.075	K (110 Km/h)	17,5	1.100	123271
295/80R22.5	9.00	3.550/3.150	K (110 Km/h)	17,5	1.054	123560
275/80R22.5	-	-	-	-	-	123562

## Armorsteel® MSD II: Eixos de tração

Pneu de tração especialmente projetado para os serviços fora de estrada e asfalto

- Carcaça reforçada com quatro cintas de aço: aumenta a resistência, a durabilidade e a recapabilidade do pneu
- Composto premium para serviço misto: ajuda a resistir cortes e arrancamentos, promovendo o uso por mais tempo e minimizando o tempo parado

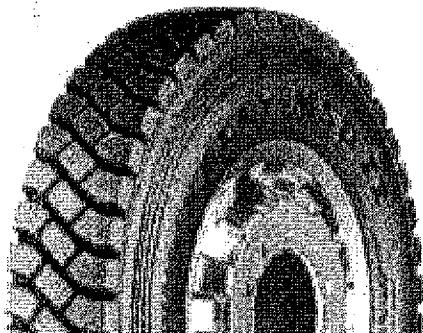

# PNEUS KELLY PARA CAMINHÕES E ÔNIBUS

**Uma seleção de pneus completa  
com maior valor total para sua frota.**

Nosso legado começou em 1894, em Springfield, Ohio, Estados Unidos, com a fabricação de rodas de borracha maciça para buggies e carruagens. Desde então, crescemos e agora oferecemos uma linha completa de pneus para carros, caminhões e aplicações comerciais. Nosso slogan - "Um bom preço para um pneu excelente" - é tão relevante hoje quanto era há mais de 120 anos.

Com a Kelly, você pode encontrar pneus de qualidade projetados e produzidos nas Américas, com excelente valor para nossos clientes. Essa filosofia foi o que levou a Goodyear Tire & Rubber Company a comprar o Kelly Tires em 1935, e estamos orgulhosos de continuar sendo uma filial de propriedade integral deste líder mundial.

Os pneus Kelly podem ser encontrados na rede de revendedores da Goodyear na América Latina com seu programa de assistência técnica e garantia.

Para aprender mais sobre de nossos produtos, visite [caminhao.goodyear.com.br](http://caminhao.goodyear.com.br).

22  
g (C) 2010



**DECLARAÇÃO DE GARANTIA**

Ao  
**Pregoeiro do Município de Três Barras do Paraná**  
**PREGÃO ELETRÔNICO Nº 42/2021.**

**VALE DO IGUAÇU COMERCIO DE PNEUS LTDA - ME**, inscrita no CNPJ/MF nº 12.324.320/0001-86, sediada na **AVENIDA IPE, Nº 2850, VILA PROGRESSO**, Na cidade de **QUEDAS DO IGUAÇU, PARANA** declara para fins de participação no **PREGÃO ELETRÔNICO Nº 42/2021**, que dá a garantia contra defeitos de fabricação dos produtos cotados num prazo de 24 (vinte e quatro) meses.

QUEDAS DO IGUAÇU 19 DE OUTUBRO DE 2021

**VALE DO IGUAÇU COMERCIO DE PNEUS LTDA - ME**

**VALE DO IGUAÇU PNEUS**  
CNPJ: 12.324.320/0001-86  
(46) 3532-3210



CNPJ: 12.324.320/0001-86 – Insc. Est: 90528983-71  
AVENIDA IPE, 2850 – PROGRESSO – FONE/FAX: (46) 3532-3210

CEP: 85460-000 – QUEDAS DO IGUAÇU – PR - [valeigoneus@hotmail.com](mailto:valeigoneus@hotmail.com)

*Handwritten signature*

*Handwritten initials*



**INSTRUMENTO PARTICULAR DE PRIMEIRA ALTERAÇÃO CONTRATUAL DE  
EMPRESA INDIVIDUAL DE RESPONSABILIDADE LIMITADA  
ACOMPANHADA DE CONSOLIDAÇÃO**

**BENÍCIO PNEUS EIRELI**

**CNPJ: 39.535.062/0001-33**

**NIRE: 35.630.665.787**

Pelo presente instrumento particular de primeira alteração contratual de Empresa Individual de Responsabilidade Limitada e na forma de direito, a parte abaixo qualificada:

**LUANA APARECIDA PILATO RIBEIRO**, brasileira, natural de Santa Cruz do Rio Pardo/SP, casada sob o regime da comunhão parcial de bens, empresária, nascida em 07/04/1992, inscrita no CPF sob o n.º 411.729.408-35, portadora da Cédula de Identidade RG de n.º 48.394.448-8, SSP/SP, residente e domiciliada na Cidade de Santo Antônio do Pinhal, Estado de São Paulo, na Rua Conego Thomas, 87, Casa 01, Bairro Centro, CEP: 12450-000.

Titular desta empresa individual de responsabilidade limitada, denominada **LAP REPRESENTAÇÃO COMERCIAL EIRELI**, constituída por instrumento particular devidamente arquivado na Junta Comercial do Estado de São Paulo, sob NIRE n.º 35.630.665.787, em sessão de 23/10/2020, com sede na Cidade de Santo Antônio do Pinhal, Estado de São Paulo, na Rua Conego Thomas, 87, Casa 01, Bairro Centro, CEP: 12450-000, devidamente inscrita no Cadastro Nacional da Pessoa Jurídica (CNPJ) sob n.º 39.535.062/0001-33, resolve assim, alterar o contrato, mediante as condições estabelecidas a seguir:

**CLÁUSULA PRIMEIRA**

Fica neste ato alterado o endereço da empresa para **RUA ZEZÉ MOREIRA, 505, GALPÃO 02, BAIRRO FLORESTA, CEP: 89212-305, NA CIDADE DE JOINVILLE, ESTADO DE SANTA CATARINA.**



Junta Comercial do Estado de Santa Catarina

Certifico o Registro em 21/05/2021

Arquivamento 42600702116 Protocolo 218939787 de 21/05/2021 NIRE 42600702116

Nome da empresa BENICIO PNEUS EIRELI

Este documento pode ser verificado em <http://regin.jucesc.sc.gov.br/autenticacaoDocumentos/autenticacao.aspx>

Chancela 325900828343582

Esta cópia foi autenticada digitalmente e assinada em 21/05/2021 por Renata da Silva Wiczorkoski - Secretária-geral em exercício

21/05/2021

g

re

*Luana*

g



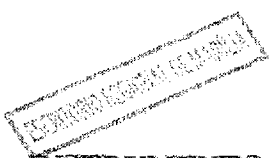

**INSTRUMENTO PARTICULAR DE PRIMEIRA ALTERAÇÃO CONTRATUAL DE  
EMPRESA INDIVIDUAL DE RESPONSABILIDADE LIMITADA  
ACOMPANHADA DE CONSOLIDAÇÃO**

**BENÍCIO PNEUS EIRELI**  
**CNPJ: 39.535.062/0001-33**  
**NIRE: 35.630.665.787**

**CLÁUSULA SEGUNDA**

O objeto da empresa passa a partir desta data para a exploração do ramo da atividade de "COMÉRCIO A VAREJO DE PNEUMÁTICOS E CÂMARAS-DE-AR".

**CLÁUSULA TERCEIRA**

A empresa a partir desta data denominar-se-á **BENÍCIO PNEUS EIRELI**.

**CLÁUSULA QUARTA**

Em face à alteração efetuada neste instrumento, resolve a titular reformular o Ato Constitutivo para adaptá-lo às novas condições vigentes, consolidando a presente alteração, revogando-se capítulos, artigos, parágrafos e demais disposições em contrário, passando a vigorar com a seguinte redação:

**CLÁUSULA PRIMEIRA**

A empresa gira sob a denominação de **BENÍCIO PNEUS EIRELI**, e têm sede e domicílio na Rua Zezé Moreira, 505, Galpão 02, Bairro Floresta, CEP: 89212-305, Joinville/SC, CNPJ sob o n.º 39.535.062/0001-33.

**CLÁUSULA SEGUNDA**

A empresa tem por objeto a exploração do ramo da atividade de "COMÉRCIO A VAREJO DE PNEUMÁTICOS E CÂMARAS-DE-AR".



21/05/2021

000520

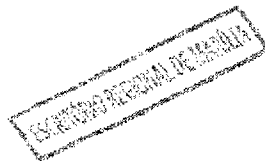

**INSTRUMENTO PARTICULAR DE PRIMEIRA ALTERAÇÃO CONTRATUAL DE  
EMPRESA INDIVIDUAL DE RESPONSABILIDADE LIMITADA  
ACOMPANHADA DE CONSOLIDAÇÃO**

**BENÍCIO PNEUS EIRELI**

**CNPJ: 39.535.862/0001-33**

**NIRE: 35.630.665.787**

**CLÁUSULA TERCEIRA**

O Capital Empresarial é de R\$104.500,00 (cento e quatro mil e quinhentos reais), totalmente integralizado, detido em sua totalidade pela titular.

**CLÁUSULA QUARTA**

A responsabilidade da titular é limitada à importância total do Capital Empresarial integralizado.

**CLÁUSULA QUINTA**

A empresa iniciou suas atividades em 20/10/2020 e seu prazo de duração é por tempo indeterminado.

**CLÁUSULA SEXTA**

A administração da empresa cabe à titular **LUANA APARECIDA PILATO RIBEIRO**, a quem caberá representar a empresa em juízo ou fora dele, podendo praticar todos os atos necessários para o bom e fiel desempenho de suas funções e consecução do fim, inclusive sendo-lhe conferido poderes especiais para, junto a instituições financeiras, oficiais ou particulares, alienar bens imóveis, constituir hipotecas, constituir penhor de qualquer natureza, inclusive de duplicatas, cacionar títulos ou direitos creditórios, no caso de papéis não representativos de negócios inerentes aos fins empresariais da empresa, dar bens móveis em alienação fiduciária ou em garantia.



Junta Comercial do Estado de Santa Catarina

Certifico o Registro em 21/05/2021

Arquivamento 42600702116 Protocolo 218939787 de 21/05/2021 NIRE 42600702116

Nome da empresa BENICIO PNEUS EIRELI

Este documento pode ser verificado em <http://regin.jucesc.sc.gov.br/autenticacaoDocumentos/autenticacao.aspx>

Chancela 325900828343582

Esta cópia foi autenticada digitalmente e assinada em 21/05/2021 por Renata da Silva Wierzchoski - Secretária-geral em exercício

21/05/2021

*[Handwritten signatures and initials]*



**INSTRUMENTO PARTICULAR DE PRIMEIRA ALTERAÇÃO CONTRATUAL DE  
EMPRESA INDIVIDUAL DE RESPONSABILIDADE LIMITADA  
ACOMPANHADA DE CONSOLIDAÇÃO**

**BENÍCIO PNEUS EIRELI**

**CNPJ: 39.535.062/0001-33**

**NIRE: 35.630.665.787**

**Parágrafo Primeiro:**

A administradora poderá nomear gerentes ou procuradores outorgando-lhes todos os poderes por procuração com prazo determinado.

**Parágrafo Segundo:**

Fica vedado o uso da firma, sob qualquer pretexto ou modalidade, em operações ou negócios estranhos ao objeto, especialmente à prestação de avais, fianças ou caução de favor.

**Parágrafo Terceiro:**

A empresa manterá os registros contábeis e fiscais necessários.

**CLÁUSULA SÉTIMA**

Ao término de cada exercício empresarial, em 31 de dezembro, a administradora prestará contas justificadas de sua administração, procedendo à elaboração do inventário, do balanço patrimonial e do balanço de resultado econômico, cabendo-lhe os lucros ou perdas apuradas.

**Parágrafo Primeiro:**

É facultado o levantamento de Balanço Patrimonial a qualquer tempo com a finalidade de apuração e distribuição de lucros, conforme legislação específica.

**Parágrafo Segundo:**

Opcionalmente, a critério da titular, poderão ser levantados balancetes intermediários para, no caso de se apurar lucro, efetuar-se a distribuição imediata, desde que tal distribuição seja compatível com a situação econômico-financeira da empresa.



Junta Comercial do Estado de Santa Catarina

Certifico o Registro em 21/05/2021

Arquivamento 42600702116 Protocolo 218939787 de 21/05/2021 NIRE 42600702116

Nome da empresa BENICIO PNEUS EIRELI

Este documento pode ser verificado em <http://regin.jucesc.sc.gov.br/autenticacaoDocumentos/autenticacao.aspx>

Chancela 325900828343582

Esta cópia foi autenticada digitalmente e assinada em 21/05/2021 por Renata da Silva Wieszorkoski - Secretária-geral em exercício

21/05/2021

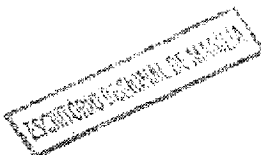

**INSTRUMENTO PARTICULAR DE PRIMEIRA ALTERAÇÃO CONTRATUAL DE  
EMPRESA INDIVIDUAL DE RESPONSABILIDADE LIMITADA  
ACOMPANHADA DE CONSOLIDAÇÃO**

**BENÍCIO PNEUS EIRELI**

**CNPJ: 39.535.062/0001-33**

**NIRE: 35.638.665.787**

**Parágrafo Terceiro:**

Os lucros apurados em cada exercício social, ou em balanços intermediários, terão a aplicação que lhes for dada pela titular.

**Parágrafo Quarto:**

Os prejuízos que por ventura se verificarem serão mantidos em conta especial para serem amortizados nos exercícios futuros e, não o sendo, será suportado pela titular.

**Parágrafo Quinto:**

Dos lucros líquidos, no final do exercício, serão formadas as reservas que se acharem necessárias, a critério da titular.

**CLÁUSULA OITAVA**

Observadas as disposições da legislação aplicável, a empresa poderá a qualquer tempo, abrir ou fechar filiais, sucursais, agências e escritórios em qualquer parte do território nacional mediante alteração contratual assinada pela titular.

**CLÁUSULA NONA**

A titular poderá fixar uma retirada mensal, a título de PRÓ-LABORE, observadas as disposições regulamentares pertinentes.

**CLÁUSULA DÉCIMA**

A titular poderá constituir procurador ou procuradores em nome da empresa, especificando no instrumento, os atos e operações que poderão praticar. Todas as procurações outorgadas pela

*Renata da Silva*



Junta Comercial do Estado de Santa Catarina

Certifico o Registro em 21/05/2021

Arquivamento 42600702116 Protocolo 218939787 de 21/05/2021 NIRE 42600702116

Nome da empresa BENÍCIO PNEUS EIRELI

Este documento pode ser verificado em <http://regin.jucesc.sc.gov.br/autenticacaoDocumentos/autenticacao.aspx>

Chancela 325900828343582

Esta cópia foi autenticada digitalmente e assinada em 21/05/2021 por Renata da Silva Wiezorkoski - Secretária-geral em exercício

21/05/2021

*g*

*rg*

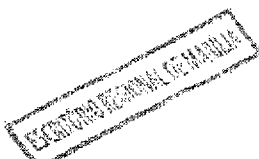

**INSTRUMENTO PARTICULAR DE PRIMEIRA ALTERAÇÃO CONTRATUAL DE  
EMPRESA INDIVIDUAL DE RESPONSABILIDADE LIMITADA  
ACOMPANHADA DE CONSOLIDAÇÃO**

**BENÍCIO PNEUS EIRELI**

**CNPJ: 39.535.062/0001-33**

**NIRE: 35.630.665.787**

empresa terão prazo de validade determinado, com exceção das que conferem poderes da cláusula "Ad. Judicial".

**CLÁUSULA DÉCIMA PRIMEIRA**

Falecida a titular, a empresa continuará com seus herdeiros e/ou sucessores, e a sucessão da titularidade dar-se-á por alvará judicial ou na partilha, por sentença judicial ou escritura pública. Contudo, poderão os herdeiros e/ou sucessores optar pela extinção da empresa.

**Parágrafo Primeiro:**

Não sendo possível ou inexistindo interesse destes, serão apurados em balanço especial os haveres do titular falecido ou interditado, avaliando-se os bens e direitos da empresa naquela data, bem como o montante das dívidas para a apuração do patrimônio líquido e, se positivo, será paga aos herdeiros pela empresa depois de apresentada autorização judicial que permita formalizar-se inteiramente a operação, inclusive perante o Registro Público de Empresas Mercantis.

**Parágrafo Segundo:**

Caso a titular venha a ser considerada incapaz, poderá permanecer na empresa, desde que assistida ou representada.

**CLÁUSULA DÉCIMA SEGUNDA**

A titular administradora **LUANA APARECIDA PILATO RIBEIRO** declara, sob as penas da Lei:



Junta Comercial do Estado de Santa Catarina

Certifico o Registro em 21/05/2021

Arquivamento 42600702116 Protocolo 218939787 de 21/05/2021 NIRE 42600702116

Nome da empresa BENICIO PNEUS EIRELI

Este documento pode ser verificado em <http://regin.jucesc.sc.gov.br/autenticacaoDocumentos/autenticacao.aspx>

Chancela 325900828343582

Esta cópia foi autenticada digitalmente e assinada em 21/05/2021 por Renata da Silva Wiezorkoski - Secretária-geral em exercício

21/05/2021

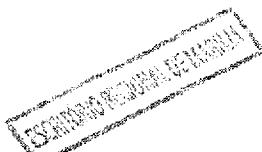

**INSTRUMENTO PARTICULAR DE PRIMEIRA ALTERAÇÃO CONTRATUAL DE  
EMPRESA INDIVIDUAL DE RESPONSABILIDADE LIMITADA  
ACOMPANHADA DE CONSOLIDAÇÃO**

**BENÍCIO PNEUS EIRELI**

**CNPJ: 39.535.062/0001-33**

**NIRE: 35.630.665.787**

**Parágrafo Primeiro:**

Não possuir ou ter sob sua titularidade, nenhuma outra empresa nos moldes do EIRELI, em qualquer parte do território nacional.

**Parágrafo Segundo:**

Não estar impedida de exercer a administração da empresa, por lei especial, ou em virtude de condenação criminal, ou por se encontrar sob os efeitos dela, a pena que vede, ainda que temporariamente, o acesso a cargos públicos; ou por crime falimentar, de prevaricação, peita ou suborno, concussão, peculato, ou contra a economia popular, contra o sistema financeiro nacional, contra normas de defesa de concorrência, contra as relações de consumo, fé pública, ou a propriedade.

**CLÁUSULA DÉCIMA TERCEIRA**

Os casos omissos no presente instrumento serão regidos pelas normas da lei em vigor, aplicáveis à espécie.

**CLÁUSULA DÉCIMA QUARTA**

Fica eleito o foro da Comarca de Santo Antônio do Pinhal/SP para o exercício e o cumprimento dos direitos e obrigações resultantes deste contrato.

*Handwritten signature and initials*



Junta Comercial do Estado de Santa Catarina

Certifico o Registro em 21/05/2021

Arquivamento 42600702116 Protocolo 218939787 de 21/05/2021 NIRE 42600702116

Nome da empresa BENICIO PNEUS EIRELI

Este documento pode ser verificado em <http://regin.jucesc.sc.gov.br/autenticacaoDocumentos/autenticacao.aspx>

Chancela 325900828343582

Esta cópia foi autenticada digitalmente e assinada em 21/05/2021 por Renata da Silva Wiczorkoski - Secretária-geral em exercício

21/05/2021



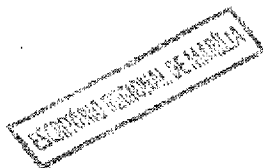

**INSTRUMENTO PARTICULAR DE PRIMEIRA ALTERAÇÃO CONTRATUAL DE  
EMPRESA INDIVIDUAL DE RESPONSABILIDADE LIMITADA  
ACOMPANHADA DE CONSOLIDAÇÃO**

**BENÍCIO PNEUS EIRELI**

**CNPJ: 39.535.062/0001-33**

**NIRE: 35.630.665.787**

A titular assina o presente instrumento em 03 (três) vias de igual teor e forma, indo após, para a competente averbação e arquivamento na Junta Comercial do Estado de São Paulo e posterior registro e arquivamento na Junta Comercial do Estado de Santa Catarina, para que produza seus jurídicos e legais efeitos.

Santo Antônio do Pinhal /SP, 14 de Maio de 2021.

\_\_\_\_\_  
**LUANA APARECIDA PILATO RIBEIRO**  
Titular Administradora

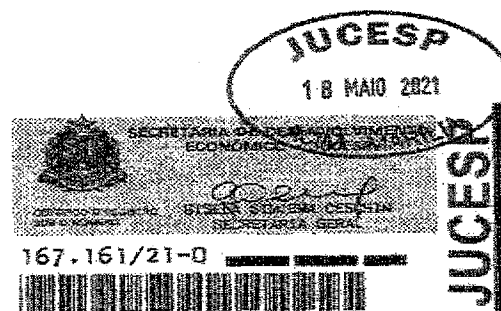

Junta Comercial do Estado de Santa Catarina

Certifico o Registro em 21/05/2021

Arquivamento 42600702116 Protocolo 218939787 de 21/05/2021 NIRE 42600702116

Nome da empresa BENICIO PNEUS EIRELI

Este documento pode ser verificado em <http://regin.jucesc.sc.gov.br/autenticacaoDocumentos/autenticacao.aspx>

Chancela 325900828343582

Esta cópia foi autenticada digitalmente e assinada em 21/05/2021 por Renata da Silva Wiezorkoski - Secretária-geral em exercício

g

21/05/2021

g



**JUCESC**  
Junta Comercial do Estado de  
**SANTA CATARINA**

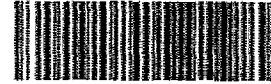

218939787

**TERMO DE AUTENTICACAO**

NOME DA EMPRESA	BENICIO PNEUS EIRELI
PROTOCOLO	218939787 - 21/05/2021
ATO	002 - ALTERACAO
EVENTO	039 - INSCRICAO DE TRANSFERENCIA DE SEDE DE OUTRA UF

**MATRIZ**

NIRE 42600702116  
CNPJ 39.535.062/0001-33  
CERTIFICO O REGISTRO EM 21/05/2021  
SOB N: 42600702116

**REPRESENTANTES QUE ASSINARAM DIGITALMENTE**

Cpf: 41172940835 - LUANA APARECIDA PILATO RIBEIRO - Assinado em 21/05/2021 às 11:01:33



Junta Comercial do Estado de Santa Catarina

Certifico o Registro em 21/05/2021

Arquivamento 42600702116 Protocolo 218939787 de 21/05/2021 NIRE 42600702116

Nome da empresa BENICIO PNEUS EIRELI

Este documento pode ser verificado em <http://regin.jucesc.sc.gov.br/autenticacao/Documentos/autenticacao.aspx>

Chancela 325900828343582

Esta cópia foi autenticada digitalmente e assinada em 21/05/2021 por Renata da Silva Wiezorkoski - Secretária-geral em exercício

g

21/05/2021

R  
Renata

 <b>REPÚBLICA FEDERATIVA DO BRASIL</b> <b>CADASTRO NACIONAL DA PESSOA JURÍDICA</b>		
NÚMERO DE INSCRIÇÃO <b>39.535.062/0001-33</b> MATRIZ	<b>COMPROVANTE DE INSCRIÇÃO E DE SITUAÇÃO CADASTRAL</b>	DATA DE ABERTURA <b>23/10/2020</b>
NOME EMPRESARIAL <b>BENICIO PNEUS EIRELI</b>		
TÍTULO DO ESTABELECIMENTO (NOME DE FANTASIA) *****		PORTE <b>EPP</b>
CÓDIGO E DESCRIÇÃO DA ATIVIDADE ECONÔMICA PRINCIPAL <b>45.30-7-05 - Comércio a varejo de pneumáticos e câmaras-de-ar</b>		
CÓDIGO E DESCRIÇÃO DAS ATIVIDADES ECONÔMICAS SECUNDÁRIAS <b>Não informada</b>		
CÓDIGO E DESCRIÇÃO DA NATUREZA JURÍDICA <b>230-5 - Empresa Individual de Responsabilidade Limitada (de Natureza Empresári</b>		
LOGRADOURO <b>R ZEZE MOREIRA</b>	NÚMERO <b>505</b>	COMPLEMENTO <b>GALPAO02</b>
CEP <b>89.212-305</b>	BAIRRO/DISTRITO <b>FLORESTA</b>	MUNICÍPIO <b>JOINVILLE</b>
		UF <b>SC</b>
ENDEREÇO ELETRÔNICO <b>ATENDIMENTO@BENICIOPN.COM.BR</b>		TELEFONE <b>(47) 3842-1243</b>
ENTE FEDERATIVO RESPONSÁVEL (EFR) *****		
SITUAÇÃO CADASTRAL <b>ATIVA</b>		DATA DA SITUAÇÃO CADASTRAL <b>23/10/2020</b>
MOTIVO DE SITUAÇÃO CADASTRAL		
SITUAÇÃO ESPECIAL *****		DATA DA SITUAÇÃO ESPECIAL *****

Aprovado pela Instrução Normativa RFB nº 1.863, de 27 de dezembro de 2018.

Emitido no dia **05/10/2021** às **09:27:17** (data e hora de Brasília).

Página: 1/1

*J*

*Wave*

Voltar

Imprimir

**Certificado de Regularidade  
do FGTS - CRF**

**Inscrição:** 39.535.062/0001-33  
**Razão Social:** BENICIO PNEUS EIRELI  
**Endereço:** R ZEZE MOREIRA 505 GLP 02 / FLORESTA / JOINVILLE / SC / 89212-305

A Caixa Econômica Federal, no uso da atribuição que lhe confere o Art. 7, da Lei 8.036, de 11 de maio de 1990, certifica que, nesta data, a empresa acima identificada encontra-se em situação regular perante o Fundo de Garantia do Tempo de Serviço - FGTS.

O presente Certificado não servirá de prova contra cobrança de quaisquer débitos referentes a contribuições e/ou encargos devidos, decorrentes das obrigações com o FGTS.

**Validade:** 27/09/2021 a 26/10/2021

**Certificação Número:** 2021092702300753172670

Informação obtida em 01/10/2021 15:22:23

A utilização deste Certificado para os fins previstos em Lei esta condicionada a verificação de autenticidade no site da Caixa:  
**[www.caixa.gov.br](http://www.caixa.gov.br)**

g

29  
C. B. M. S.



MINISTÉRIO DA FAZENDA  
Secretaria da Receita Federal do Brasil  
Procuradoria-Geral da Fazenda Nacional

**CERTIDÃO NEGATIVA DE DÉBITOS RELATIVOS AOS TRIBUTOS FEDERAIS E À DÍVIDA ATIVA DA UNIÃO**

Nome: **BENICIO PNEUS EIRELI**  
CNPJ: **39.535.062/0001-33**

Ressalvado o direito de a Fazenda Nacional cobrar e inscrever quaisquer dívidas de responsabilidade do sujeito passivo acima identificado que vierem a ser apuradas, é certificado que não constam pendências em seu nome, relativas a créditos tributários administrados pela Secretaria da Receita Federal do Brasil (RFB) e a inscrições em Dívida Ativa da União (DAU) junto à Procuradoria-Geral da Fazenda Nacional (PGFN).

Esta certidão é válida para o estabelecimento matriz e suas filiais e, no caso de ente federativo, para todos os órgãos e fundos públicos da administração direta a ele vinculados. Refere-se à situação do sujeito passivo no âmbito da RFB e da PGFN e abrange inclusive as contribuições sociais previstas nas alíneas 'a' a 'd' do parágrafo único do art. 11 da Lei nº 8.212, de 24 de julho de 1991.

A aceitação desta certidão está condicionada à verificação de sua autenticidade na Internet, nos endereços <<http://rfb.gov.br>> ou <<http://www.pgfn.gov.br>>.

Certidão emitida gratuitamente com base na Portaria Conjunta RFB/PGFN nº 1.751, de 2/10/2014.

Emitida às 10:12:30 do dia 09/06/2021 <hora e data de Brasília>.

Válida até 06/12/2021.

Código de controle da certidão: **9E96.30D2.43AB.F7A4**

Qualquer rasura ou emenda invalidará este documento.

g

22

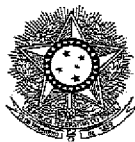

PODER JUDICIÁRIO  
JUSTIÇA DO TRABALHO

### CERTIDÃO NEGATIVA DE DÉBITOS TRABALHISTAS

Nome: BENICIO PNEUS EIRELI (MATRIZ E FILIAIS)  
CNPJ: 39.535.062/0001-33  
Certidão n°: 27214251/2021  
Expedição: 03/09/2021, às 09:38:48  
Validade: 01/03/2022 - 180 (cento e oitenta) dias, contados da data de sua expedição.

Certifica-se que BENICIO PNEUS EIRELI (MATRIZ E FILIAIS), inscrito(a) no CNPJ sob o n° 39.535.062/0001-33, NÃO CONSTA do Banco Nacional de Devedores Trabalhistas.

Certidão emitida com base no art. 642-A da Consolidação das Leis do Trabalho, acrescentado pela Lei n° 12.440, de 7 de julho de 2011, e na Resolução Administrativa n° 1470/2011 do Tribunal Superior do Trabalho, de 24 de agosto de 2011.

Os dados constantes desta Certidão são de responsabilidade dos Tribunais do Trabalho e estão atualizados até 2 (dois) dias anteriores à data da sua expedição.

No caso de pessoa jurídica, a Certidão atesta a empresa em relação a todos os seus estabelecimentos, agências ou filiais.

A aceitação desta certidão condiciona-se à verificação de sua autenticidade no portal do Tribunal Superior do Trabalho na Internet (<http://www.tst.jus.br>).

Certidão emitida gratuitamente.

#### INFORMAÇÃO IMPORTANTE

Do Banco Nacional de Devedores Trabalhistas constam os dados necessários à identificação das pessoas naturais e jurídicas inadimplentes perante a Justiça do Trabalho quanto às obrigações estabelecidas em sentença condenatória transitada em julgado ou em acordos judiciais trabalhistas, inclusive no concernente aos recolhimentos previdenciários, a honorários, a custas, a emolumentos ou a recolhimentos determinados em lei; ou decorrentes de execução de acordos firmados perante o Ministério Público do Trabalho ou Comissão de Conciliação Prévia.

g

20

*(Assinatura manuscrita)*



ESTADO DE SANTA CATARINA  
SECRETARIA DE ESTADO DA FAZENDA

000531

### CERTIDÃO NEGATIVA DE DÉBITOS ESTADUAIS

Nome (razão social): **BENICIO PNEUS EIRELI**  
CNPJ/CPF: **39.535.062/0001-33**

**Ressalvando o direito da Fazenda Estadual de inscrever e cobrar as dívidas que vierem a ser apuradas, é certificado que não constam, na presente data, pendências em nome do contribuinte acima identificado, relativas aos tributos, dívida ativa e demais débitos administrados pela Secretaria de Estado da Fazenda.**

Dispositivo Legal: **Lei nº 3938/66, Art. 154**  
Número da certidão: **210140128804987**  
Data de emissão: **14/09/2021 10:46:16**  
Validade (Lei nº 3938/66, Art. 158, modificado pelo artigo 18 da Lei n 15.510/11.): **13/11/2021**

A autenticidade desta certidão deverá ser confirmada na página da Secretaria de Estado da Fazenda na Internet, no endereço: <http://www.sef.sc.gov.br>

000532

## MUNICÍPIO DE JOINVILLE



## CERTIDÃO NEGATIVA DE DÉBITOS

NÚMERO CERTIDÃO:	DATA DA EMISSÃO:	DATA DA VALIDADE:
92478/2021	16/08/2021	14/11/2021

CPF/CNPJ:	NOME/RAZÃO SOCIAL:
39.535.062/0001-33	BENICIO PNEUS EIRELI

INSCRIÇÃO MUNICIPAL:	ATIVIDADE FISCAL:
224310	Comércio a varejo de pneumáticos e câmaras-de-ar

ENDEREÇO/LOCALIZAÇÃO:	
Logradouro: Zeze Moreira, 505	Complemento: Galpão 02
Bairro: Floresta	CEP: 89212-305

AVISO:
Não constam débitos até a presente data.

DESCRIÇÃO:
Certificamos a pedido, conforme Decreto 18674/2012 que o contribuinte acima identificado não possui pendências relativas aos tributos municipais em seu nome até a presente data. Ressalvado, porém, o direito da Fazenda Municipal cobrar quaisquer débitos que oportunamente vierem a ser apurados sob sua responsabilidade.

CÓDIGO DE CONTROLE DA CERTIDÃO

C2192478N8804D84

A autenticidade desta poderá ser confirmada na página da Município de Joinville  
<http://tmiweb.joinville.sc.gov.br/sefaz/logon.jsp>

Município de Joinville	Av. Hermann August Lepper, 10
------------------------	-------------------------------

g

de





## CERTIDÃO NEGATIVA DE DÉBITOS DO IMÓVEL

NÚMERO CERTIDÃO:	DATA DA EMISSÃO:	DATA DA VALIDADE:
94247/2021	18/08/2021	16/11/2021

CÓDIGO REDUZIDO:	INSCRIÇÃO IMOBILIÁRIA:
343800	13.10.24.59.0012.0001

ENDEREÇO/LOCALIZAÇÃO DO IMÓVEL:	
Logradouro: Zeze Moreira, 505	Complemento: Ind. Móveis
Bairro: Floresta	CEP: 89212-305

CPF/CNPJ:	PROPRIETÁRIO:
78.839.206/0001-05	Antares Indústria De Madeiras Ltda - Epp

AVISO:
Não constam débitos até a presente data.

DESCRIÇÃO:
Certificamos a pedido, conforme Decreto 18674/2012 que o imóvel acima identificado não possui pendências relativas aos tributos municipais até a presente data. Ressalvado, porém, o direito da Fazenda Municipal cobrar quaisquer débitos que oportunamente vierem a ser apurados sob sua responsabilidade.

CÓDIGO DE CONTROLE DA CERTIDÃO

C2194247N8806D72

A autenticidade desta poderá ser confirmada na página da Município de Joinville  
<http://tmiweb.joinville.sc.gov.br/sefaz/logon.jsp>

Município de Joinville	Av. Hermann August Lepper, 10
------------------------	-------------------------------

g

g  
Mônica

**CERTIDÃO FALÊNCIA, CONCORDATA E RECUPERAÇÃO JUDICIAL Nº: 1088359**

À vista dos registros constantes no **sistema eproc do Primeiro Grau de Jurisdição** do Poder Judiciário de Santa Catarina, utilizando como parâmetro os dados informados pelo(a) requerente, NADA CONSTA distribuído em relação a:

**NOME: BENÍCIO PNEUS EIRELI**

Raiz do CNPJ: 39.535.062

Certidão emitida às 09:02 de 05/10/2021.

**OBSERVAÇÕES**

- 1) Esta certidão tem validade de 60 (sessenta) dias a contar da data da emissão.
- 2) Esta certidão abrange todo o primeiro grau de jurisdição do Poder Judiciário Catarinense.
- 3) Certidão expedida em consonância com a Lei nº 11.101/2005, com a inclusão das classes extrajudiciais: 128 - Recuperação Extrajudicial e 20331 - Homologação de Recuperação Extrajudicial;
- 4) Foram considerados os normativos do CNJ;
- 5) Os dados informados são de responsabilidade do solicitante e devem ser conferidos pelo interessado e/ou destinatário;
- 6) Esta certidão abrange os processos dos Juizados Especiais e das Turmas Recursais;

**ATENÇÃO: A presente certidão é válida desde que apresentada juntamente com a respectiva certidão de registros cadastrados no sistema de automação da justiça - SAJ5, disponível através do endereço <https://esaj.tjsc.jus.br/sco/abrirCadastro.do>**

g

de

*(Assinatura manuscrita)*



**CERTIDÃO**  
**FALÊNCIA, CONCORDATA E RECUPERAÇÃO JUDICIAL**

**CERTIDÃO Nº: 8841254**

**FOLHA: 1/1**

À vista dos registros cíveis constantes nos sistemas de informática do Poder Judiciário do Estado de Santa Catarina da Comarca de Joinville, com distribuição anterior à data de 04/10/2021, verificou-se NADA CONSTAR em nome de:

**BENÍCIO PNEUS EIRELI, portador do CNPJ: 39.535.062/0001-33.\*\*\*\*\***

**OBSERVAÇÕES:**

- a) para a emissão desta certidão, foram considerados os normativos do Conselho Nacional de Justiça;
- b) os dados informados são de responsabilidade do solicitante e devem ser conferidos pelo interessado e/ou destinatário;
- c) a autenticidade deste documento poderá ser confirmada no endereço eletrônico <http://www.tjsc.jus.br/portal>, opção Certidões/Conferência de Certidão;
- d) para a Comarca da Capital, a pesquisa abrange os feitos em andamento do Foro Central, Eduardo Luz, Norte da Ilha, Fórum Bancário e Distrital do Continente;
- e) certidão é expedida em consonância com a Lei nº 11.101/2005, com a inclusão das classes extrajudiciais: 128 - Recuperação Extrajudicial e 20331 - Homologação de Recuperação Extrajudicial.

**ATENÇÃO:** A presente certidão é válida desde que apresentada juntamente com a respectiva certidão de registros cadastrados no sistema eproc, disponível através do endereço <https://certeproc1g.tjsc.jus.br>

Certifico finalmente que esta certidão é isenta de custas.

Esta certidão foi emitida pela internet e sua validade é de 60 dias.

Joinville, terça-feira, 5 de outubro de 2021.

PEDIDO Nº:

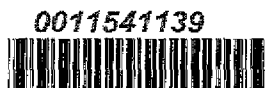

g

28

Quero

**ATESTADO DE CAPACIDADE TÉCNICA**

Para os devidos fins de direito a quem possa interessar **ATESTAMOS**, que a empresa **BENÍCIO PNEUS EIRELI**, inscrita no CNPJ nº. 39.535.002/0001-33 e Inscrição Estadual nº. 261.110.853, estabelecida na Rua Zezé Moreira, nº 505, galpão 02, Bairro Floresta Joinville-SC – CEP 89.212-305, forneceu e vem fornecendo Pneus, Protetores e Câmaras-de-ar para Veículos Automotores, a **MAR & SOL VIAGENS LTDA**, inscrita no CNPJ nº. 19.767.679/0001-77, estabelecida na Rua Dos Timbiras, nº 2.500, Loja 41, Bloco A, Bairro Santo Agostinho, na cidade de Belo Horizonte, Estado de Minas Gerais, de modo satisfatório, não havendo fatos supervenientes que desabonem sua conduta técnica e comercial dentro dos padrões de qualidade e desempenho e que cumpriu com sua obrigação, não havendo reclamação ou objeção quanto à qualidade, quantidade e prazo de entrega imediata dos produtos, não havendo nada até a presente data que venha desaboná-la.

QTD	DESCRIÇÃO
2	PNEU 11 R 22.5
8	PNEU 165/70 R13
4	PNEU 175/65 R14
4	PNEU 175/70 R14
8	PNEU 175/70 R13
4	PNEU 185/60 R15
4	PNEU 185/65 R15
8	PNEU 185/70 R13
4	PNEU 185 R14C
4	PNEU 195/60 R15
2	PNEU 195/75 R16C
2	PNEU 205/55 R16
2	PNEU 205/60 R16
4	PNEU 205/70 R15
2	PNEU 205/75 R16C
18	PNEU 215/75 R17.5

LOJA: Rua dos Guajajaras, 1353 - Terminal JK Lojas 12 e 41  
Barro Preto - Belo Horizonte/MG - CEP: 30180-101  
Telefone: (31) 3497-8082

GARAGEM: AV. Isabel Bueno, 370  
Jaraguá - Belo Horizonte/MG - CEP: 31255-674  
Telefone: (31) 3245-6844

[www.maresolviagens.com.br](http://www.maresolviagens.com.br)

Digitalizado com CamScanner

Confira os dados do ato em: <https://selodigital.tjpb.us.br> ou Consulte o Documento em: <https://azevedobastos.not.br/documento/172832306212374904560>



**CARTÓRIO**  
Autenticação Digital Código: 172832306212374904560-1  
Data: 23/06/2021 16:53:42  
Valor Total do Ato: R\$ 4,66  
Selo Digital Tipo Normal C: ALR58112-JTR



**Cartório Azevedo Bastos**  
Av. Presidente Epitácio Pessoa - 1145  
Bairro dos Estados, João Pessoa - PB  
(51) 3244-5414 - cartorio@azevedobastos.not.br  
<https://azevedobastos.not.br>

Valor Assinatura de AC. Cavalcanti  
TJ/PB



O presente documento digital foi conferido com o original e assinado digitalmente por MARCELO TIMOTEO DE OLIVEIRA, em quarta-feira, 23 de junho de 2021 16:56:15 GMT-03:00, CNS: 06.870-0 - 1º OFÍCIO DE REGISTRO CIVIL DAS PESSOAS NATURAIS E TABELIONATO DE NOTAS/PB, nos termos da medida provisória N. 2.200-2 de 24 de agosto de 2001. Sua autenticidade deverá ser confirmada no endereço eletrônico [www.conad.org.br/autenticidade](http://www.conad.org.br/autenticidade). O presente documento digital pode ser convertido em papel por meio de autenticação no Tabelionato de Notas. Provimto nº 100/2020 CNJ - arlqo 22.

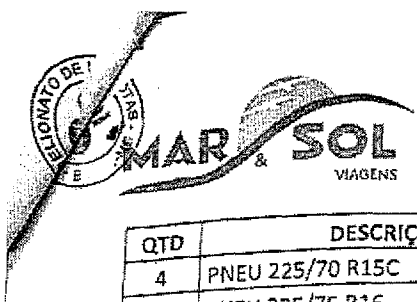

QTD	DESCRIÇÃO
4	PNEU 225/70 R15C
6	PNEU 225/75 R16
20	PNEU 275/80 R22.5
16	PNEU 9.00-20 LISO
8	PNEU DIANTEIRO 7.50-16
16	CÂMARA DE AR 9.00-20
16	PROTETOR 9.00-20
8	CÂMARA DE AR 7.50-16
8	PROTETOR 7.50-16

Por ser verdade, firmo o presente.

Belo Horizonte - MG, 23 de Junho de 2021.



*Rafael Martins Oliveira*  
**MAR & SOL VIAGENS LTDA**  
 CNPJ: 19.767.679/0001-77  
 Rafael Martins de Oliveira  
 Sócio/Administrador  
 RG: MG13068414 SSP/MG  
 CPF: 090.572.816-51

**TABELIONATO DE NOTAS**  
 Tabelionato do 9º Ofício de Notas de Belo Horizonte - MG  
 Reconheço, por semelhança a(s) assinatura(s) de RAFAEL MARTINS DE OLIVEIRA  
 Belo Horizonte, 23/06/2021

SELO DE CONSULTA: ETJ63268  
 CÓDIGO DE SEGURANÇA: 0590.1169.9630.0417

Quantidade de atos praticados: 1  
 Ato(s) praticado(s) por: Geovane Alvares Dina - Escrivão  
 Emot: R\$ 5,82 TFJ: R\$ 1,81 Valor Final: R\$ 7,63  
 Consulte a validade deste selo no site: <https://selos.fmg.jus.br>

Nº DA ETIQUETA: A20075528

LOJA: Rua dos Guajajaras, 1353 - Terminal JK Lojas 12 e 41  
 Barro Preto - Belo Horizonte/MG - CEP: 30160-101  
 Telefone: (31) 3497-8082

GARAGEM: AV. Izabel Bueno, 370  
 Jaraguá - Belo Horizonte/MG - CEP: 31255-674  
 Telefone: (31) 3245-6844

[www.maresolviagens.com.br](http://www.maresolviagens.com.br)

Digitalizado com CamScanner

Confira os dados do ato em: <https://selodigital.tpb.jus.br> ou Consulte o Documento em: <https://azevedobastos.not.br/documento/172832306212374904560>



**CARTÓRIO**  
 Autenticação Digital Código: 172832306212374904560-2  
 Data: 23/06/2021 18:53:43  
 Valor Total do Ato: R\$ 4,96  
 Selo Digital Tipo Normal C: ALR58113-MKVM



**Cartório Azevedo Bastos**  
 Av. Presidente Epitácio Pessoa - 1145  
 Bairro das Escolas, João Pessoa - PB  
 (31) 3244-6404 - [cartorio@azevedobastos.not.br](mailto:cartorio@azevedobastos.not.br)  
<https://azevedobastos.not.br>



Volker Azevedo de M. Cavalcanti  
 Tabelião

TPJB



O presente documento digital foi conferido com o original e assinado digitalmente por MARCELO TIMOTEO DE OLIVEIRA, em quarta-feira, 23 de junho de 2021 16:56:15 GMT-03:00, CNS: 06.870-0 - 1º OFÍCIO DE REGISTRO CIVIL DAS PESSOAS NATURAIS E TABELIONATO DE NOTAS/PB, nos termos da medida provisória N. 2.200-2 de 24 de agosto de 2001. Sua autenticidade deverá ser confirmada no endereço eletrônico [www.cenad.org.br/autenticidade](http://www.cenad.org.br/autenticidade). O presente documento digital pode ser convertido em papel por meio de autenticação no Tabelionato de Notas. Proveniente nº 100/2020 CNJ - artigo 22.

REPÚBLICA FEDERATIVA DO BRASIL  
ESTADO DA PARAÍBA  
CARTÓRIO AZEVEDO BASTOS  
FUNDADO EM 1888

000538

PRIMEIRO REGISTRO CIVIL DE NASCIMENTO E ÓBITOS E PRIVATIVO DE CASAMENTOS, INTERDIÇÕES E TUTELAS DA COMARCA DE JOÃO PESSOA

Av. Eptácio Pessoa, 1145 Bairro dos Estados 58030-00, João Pessoa PB  
Tel.: (83) 3244-5404 / Fax: (83) 3244-5484  
<http://www.azevedobastos.not.br>  
E-mail: [cartorio@azevedobastos.not.br](mailto:cartorio@azevedobastos.not.br)



DECLARAÇÃO DE SERVIÇO DE AUTENTICAÇÃO DIGITAL

O Bel. Válber Azevêdo de Miranda Cavalcanti, Oficial do Primeiro Registro Civil de Nascimentos e Óbitos e Privativo de Casamentos, Interdições e Tutelas com atribuição de autenticar e reconhecer firmas da Comarca de João Pessoa Capital do Estado da Paraíba, em virtude de Lei, etc...

DECLARO ainda que, para garantir transparência e segurança jurídica de todos os atos oriundos da atividade Notarial e Registral no Estado da Paraíba, foi instituído pela Lei Nº 10.132, de 06 de novembro de 2013, a aplicação obrigatória de um Selo Digital de Fiscalização Extrajudicial em todos os atos de notas e registro, composto de um código único (por exemplo: Selo Digital: ABC12345-X1X2) e dessa forma, cada autenticação processada pela nossa Serventia pode ser verificada e confirmada tantas vezes quanto for necessário através do site do Tribunal de Justiça do Estado da Paraíba, endereço <https://corregedoria.tjpb.jus.br/selo-digital/>.

A autenticação digital do documento faz prova de que, na data e hora em que ela foi realizada, a empresa Benício Pneus EIRELI tinha posse de um documento com as mesmas características que foram reproduzidas na cópia autenticada, sendo da empresa Benício Pneus EIRELI a responsabilidade, única e exclusiva, pela idoneidade do documento apresentado a este Cartório.

Nesse sentido, declaro que a Benício Pneus EIRELI assumiu, nos termos do artigo 8º, §1º, do Decreto nº 10.278/2020, que regulamentou o artigo 3º, inciso X, da Lei Federal nº 13.874/2019 e o artigo 2º-A da Lei Federal 12.682/2012, a responsabilidade pelo processo de digitalização dos documentos físicos, garantindo perante este Cartório e terceiros, a sua autoria e integridade.

De acordo com o disposto no artigo 2º-A, §7º, da Lei Federal nº 12.682/2012, o documento em anexo, identificado individualmente em cada Código de Autenticação Digital<sup>1</sup> ou na referida sequência, poderá ser reproduzido em papel ou em qualquer outro meio físico.

Esta DECLARAÇÃO foi emitida em **23/06/2021 17:15:23 (hora local)** através do sistema de autenticação digital do Cartório Azevedo Bastos, de acordo com o Art. 1º, 10º e seus §§ 1º e 2º da MP 2200/2001, como também, o documento eletrônico autenticado contendo o Certificado Digital do titular do Cartório Azevedo Bastos, poderá ser solicitado diretamente a empresa Benício Pneus EIRELI ou ao Cartório pelo endereço de e-mail [autentica@azevedobastos.not.br](mailto:autentica@azevedobastos.not.br) Para informações mais detalhadas deste ato, acesse o site <https://autdigital.azevedobastos.not.br> e informe o Código de Autenticação Digital

Esta Declaração é válida por **tempo indeterminado** e está disponível para consulta em nosso site.

<sup>1</sup>Código de Autenticação Digital: 172832306212374904560-1 a 172832306212374904560-2

<sup>2</sup>Legislações Vigentes: Lei Federal nº 8.935/94, Lei Federal nº 10.406/2002, Medida Provisória nº 2200/2001, Lei Federal nº 13.105/2015, Lei Estadual nº 8.721/2008, Lei Estadual nº 10.132/2013, Provimento CGJ N° 003/2014 e Provimento CNJ N° 100/2020.

O referido é verdade, dou fé.

CHAVE DIGITAL

00005b1d734fd94f057f2d69fe6bc05bf8274629fec184defda686e9d78f04cad7651228622a1da5838aad6814093c8a0efb0bd83962ab5dc0f58b093495077d062a781089e948d29ba79b89499a1120



Presidência da República  
Casa Civil  
Medida Provisória Nº 2.200-2,  
de 24 de agosto de 2001.



*(Handwritten signature)*

*(Handwritten mark)*

*(Handwritten mark)*

000539

Recebemos de BENICIO PNEUS EIRELI os produtos e/ou serviços constantes da Nota Fiscal Eletrônica indicada ao lado.  
Emissão: 23/06/2021 Dest/Rem: MAR & SOL VIAGENS LTDA Valor Total: 116.706,00

NF-e  
Nº 000.000.028  
Série 002

DATA DO RECEBIMENTO IDENTIFICAÇÃO E ASSINATURA DO RECEBEDOR

**BENICIO PNEUS EIRELI**

RUA ZEZE MOREIRA, 505, GALPAO 02 - FLORESTA -  
JOINVILLE - SC - CEP: 89212-305  
Fone:

**DANFE**  
Documento Auxiliar da  
Nota Fiscal Eletrônica

0 - ENTRADA  
1 - SAÍDA  
Nº 000.000.028  
SÉRIE 002  
FOLHA 1/1



CHAVE DE ACESSO  
4221 0639 5350 6200 0133 5500 2000 0000 2814 1771 3764

Consulta de autenticidade no portal nacional da NF-e  
www.nfe.fazenda.gov.br/portal ou no site da Sefaz autorizadora

NATUREZA DA OPERAÇÃO  
VENDA PARA CONSUMIDOR FINAL

PROTOCOLO DE AUTORIZAÇÃO DE USO  
Nfe sem Autorização de Uso da SEFAZ

INSCRIÇÃO ESTADUAL 261110853 INSCRIÇÃO ESTADUAL DO SUBSTITUTO TRIBUTÁRIO CNPJ 39.535.062/0001-33

**DESTINATÁRIO / REMETENTE**

NOME / RAZÃO SOCIAL MAR & SOL VIAGENS LTDA		CNPJ / CPF 19.767.679/0001-77	DATA DA EMISSÃO 23/06/2021
ENDEREÇO R DOS TIMBIRAS, 2500 LOJA 41 BLOCO A		BAIRRO / DISTRITO SANTO AGOSTINHO	CEP 30140-903
MUNICÍPIO BELO HORIZONTE		UF MG	DATA DA SAÍDA 23/06/2021
		TELEFONE / FAX	INSCRIÇÃO ESTADUAL
			HORA DA SAÍDA 08:55:15

**DUPLICATAS**

Número	001	Número	002	Número	003
Vencimento	23/07/2021	Vencimento	20/08/2021	Vencimento	21/09/2021
Valor	R\$ 38.902,00	Valor	R\$ 38.902,00	Valor	R\$ 38.902,00

**CÁLCULO DO IMPOSTO**

BASE DE CÁLCULO DO ICMS	VALOR DO ICMS	BASE DE CÁLCULO DO ICMS SUBST.	VALOR DO ICMS SUBST.	V.APROX. TRIBUTOS	VALOR TOTAL DOS PRODUTOS
116.706,00	5.214,48	0,00	0,00	39.490,86 (33,84 %)	116.706,00
VALOR DO FRETE	VALOR DO SEGURO	DESCONTO	OUTRAS DESPESAS ACESSÓRIAS	VALOR DO IPI	VALOR TOTAL DA NOTA
0,00	0,00	0,00	0,00	0,00	116.706,00

**TRANSPORTADOR / VOLUMES TRANSPORTADOS**

NOME / RAZÃO SOCIAL	PRETE POR CONTA	CÓDIGO ANTT	PLACA DO VEÍCULO	UF	CNPJ / CPF
	1 - DESTINATA				
ENDEREÇO	MUNICÍPIO			UF	INSCRIÇÃO ESTADUAL
QUANTIDADE	ESPECIE	MARCA	NUMERAÇÃO	PESOS BRUTOS	PESOS LÍQUIDOS
134			22		

**DADOS DOS PRODUTOS / SERVIÇOS**

CÓDIGO PRODUTO	DESCRIÇÃO DO PRODUTO / SERVIÇO	NCM/SH	CST	CFOP	UNID.	QTD	VALOR UNITÁRIO	VALOR DESCONTO	VALOR LÍQUIDO	BASE DE CÁLCULO ICMS	VALOR ICMS	VALOR IPI	ALIQ. % ICMS	ALIQ. % IPI
0101.04073	PNEU 11 R22,5 CARGA GOODYEAR	40112090	500	6108	UN	2,00	1.659,00	0,00	3.398,00	3.398,00	407,76	0,00	12,00	0,00
0101.01680	PNEU 165/70 R13 PASSEIO GOODYEAR	40111000	500	6108	UN	8,00	329,00	0,00	2.632,00	2.632,00	315,84	0,00	12,00	0,00
0101.01702	PNEU 175/65 R14 PASSEIO	40111000	200	6108	UN	4,00	299,00	0,00	1.196,00	1.196,00	47,84	0,00	4,00	0,00
0101.01766	PNEU 175/70 R14 PASSEIO	40111000	200	6108	UN	4,00	329,00	0,00	1.316,00	1.316,00	52,64	0,00	4,00	0,00
0101.01740	PNEU 175/70 R13 PASSEIO	40111000	200	6108	UN	8,00	299,00	0,00	2.392,00	2.392,00	95,68	0,00	4,00	0,00
0101.01841	PNEU 185/60 R15 PASSEIO FALKEN	40111000	200	6108	UN	4,00	359,00	0,00	1.436,00	1.436,00	57,44	0,00	4,00	0,00
0101.01894	PNEU 185/65 R15 PASSEIO	40111000	200	6108	UN	4,00	369,00	0,00	1.476,00	1.476,00	59,04	0,00	4,00	0,00
0101.00564	PNEU 185/70 R13 PASSEIO	40111000	200	6108	UN	8,00	329,00	0,00	2.632,00	2.632,00	105,28	0,00	4,00	0,00
0101.00437	PNEU 185 R14C UTILITARIO	40119090	200	6108	UN	4,00	429,00	0,00	1.716,00	1.716,00	68,64	0,00	4,00	0,00
0101.01996	PNEU 195/60 R15 PASSEIO	40111000	200	6108	UN	4,00	299,00	0,00	1.196,00	1.196,00	47,84	0,00	4,00	0,00
0101.00457	PNEU 195/75 R16C UTILITARIO	40119090	200	6108	UN	2,00	599,00	0,00	1.198,00	1.198,00	47,92	0,00	4,00	0,00
0101.02126	PNEU 205/55 R16 PASSEIO	40111000	200	6108	UN	2,00	399,00	0,00	798,00	798,00	31,92	0,00	4,00	0,00
0101.02179	PNEU 205/60 R16 PASSEIO PIRELLI	40111000	000	6108	UN	2,00	399,00	0,00	798,00	798,00	95,76	0,00	12,00	0,00
0101.00475	PNEU 205/70 R15C UTILITARIO	40119090	200	6108	UN	4,00	409,00	0,00	1.636,00	1.636,00	65,44	0,00	4,00	0,00
0101.00485	PNEU 205/75 R16C UTILITARIO	40119090	200	6108	UN	2,00	599,00	0,00	1.198,00	1.198,00	47,92	0,00	4,00	0,00
0101.00063	PNEU 215/75 R17,5 CARGA LISO	40112090	200	6108	UN	18,00	699,00	0,00	12.582,00	12.582,00	503,28	0,00	4,00	0,00
0101.00507	PNEU 225/70 R15C UTILITARIO	40119090	200	6108	UN	4,00	649,00	0,00	2.596,00	2.596,00	103,84	0,00	4,00	0,00
0101.00837	PNEU 225/75 R16 PASSEIO	40111000	200	6108	UN	4,00	719,00	0,00	2.876,00	2.876,00	115,04	0,00	4,00	0,00
0101.00839	PNEU 225/75 R16 PASSEIO	40111000	200	6108	UN	2,00	839,00	0,00	1.678,00	1.678,00	67,12	0,00	4,00	0,00
0101.00154	PNEU 275/80 R22,5 CARGA BORRACHUDO	40112090	200	6108	UN	20,00	2.399,00	0,00	47.980,00	47.980,00	1.919,20	0,00	4,00	0,00
0101.00019	PNEU 9.00X20 CARGA LISO	40112090	200	6108	UN	16,00	1.099,00	0,00	17.584,00	17.584,00	703,36	0,00	4,00	0,00
0101.00008	PNEU 7.50X16 CARGA LISO	40112090	200	6108	UN	8,00	799,00	0,00	6.392,00	6.392,00	255,68	0,00	4,00	0,00

**DADOS ADICIONAIS**

INFORMAÇÕES COMPLEMENTARES VENDA PARA CONSUMIDOR FINAL NAO CONTRIBUINTE PEDIDO N 0000093  CONTA PARA TRANSFERENCIA BANCO DO BRASIL AG: 6.913-9 C/C: 9.063-8 CNPJ 39.535.062/0001-33 Val.Aprox.des Tributos R\$ 39.490,86 (33,84%) Fonte: IBPT	RESERVADO AO FISCO  
---	----------------------------

Recebemos de BENICIO PNEUS EIRELI os produtos e/ou serviços constantes da Nota Fiscal Eletrônica indicada ao lado.  
Emissão: 23/06/2021 Dest/Rem: MAR & SOL VIAGENS LTDA Valor Total: 4.272,00

000540

NF-e  
N° 000.000.029  
Série 002

DATA DO RECEBIMENTO IDENTIFICAÇÃO E ASSINATURA DO RECEBEDOR

**BENICIO PNEUS EIRELI**

RUA ZEZE MOREIRA, 505, GALPAO 02 - FLORESTA -  
JOINVILLE - SC - CEP: 89212-305  
Fone:

**DANFE**  
Documento Auxiliar da  
Nota Fiscal Eletrônica

0 - ENTRADA 1  
1 - SAÍDA 1  
N° 000.000.029  
SÉRIE 002  
FOLHA 1/1



CHAVE DE ACESSO  
4221 0639 5350 6200 0133 5500 2000 0000 2918 6713 1550

Consulta de autenticidade no portal nacional da NF-e  
www.nfe.fazenda.gov.br/portal ou no site da Sefaz autorizadora

NATUREZA DA OPERAÇÃO  
VENDA PARA CONSUMIDOR FINAL

PROTOCOLO DE AUTORIZAÇÃO DE USO  
342210113585199 23/06/2021 13:04:39

INSCRIÇÃO ESTADUAL  
261110853

INSCRIÇÃO ESTADUAL DO SUBSTITUTO TRIBUTÁRIO

CNPJ  
39.535.062/0001-33

**DESTINATÁRIO / REMETENTE**

NOME / RAZÃO SOCIAL MAR & SOL VIAGENS LTDA		CNPJ / CPF 19.767.679/0001-77		DATA DA EMISSÃO 23/06/2021	
ENDEREÇO R DOS TIMBIRAS, 2500 LOJA 41 BLOCO A		BAIRRO / DISTRITO SANTO AGOSTINHO		CEP 30140-903	
MUNICÍPIO BELO HORIZONTE		UF MG		INSCRIÇÃO ESTADUAL	
		TELEFONE / FAX		HORA DA SAÍDA 13:05:53	

**DUPLICATAS**

Número	001	Número	002	Número	003
Vencimento	23/07/2021	Vencimento	20/08/2021	Vencimento	21/09/2021
Valor	R\$ 1.424,00	Valor	R\$ 1.424,00	Valor	R\$ 1.424,00

**CÁLCULO DO IMPOSTO**

BASE DE CÁLCULO DO ICMS	VALOR DO ICMS	BASE DE CÁLCULO DO ICMS SUBST.	VALOR DO ICMS SUBST.	V. APROX. TRIBUTOS	VALOR TOTAL DOS PRODUTOS
4.272,00	170,88	0,00	0,00	1.322,35 (30,95 %)	4.272,00
VALOR DO FRETE	VALOR DO SEGURO	DESCONTO	OUTRAS DESPESAS ACESSÓRIAS	VALOR DO IPI	VALOR TOTAL DA NOTA
0,00	0,00	0,00	0,00	0,00	4.272,00

**TRANSPORTADOR / VOLUMES TRANSPORTADOS**

NOME / RAZÃO SOCIAL		FRETE POR CONTA	CÓDIGO ANTT	PLACA DO VEÍCULO	UF	CNPJ / CPF
		1 - DESTINATA				
ENDEREÇO		MUNICÍPIO			UF	INSCRIÇÃO ESTADUAL
QUANTIDADE	ESPÉCIE	MARCA	NUMERAÇÃO	PESO BRUTO	PESO LÍQUIDO	
48			4			

**DADOS DOS PRODUTOS / SERVIÇOS**

CÓDIGO PRODUTO	DESCRIÇÃO DO PRODUTO / SERVIÇO	NCM/SH	CST	CFOP	UND.	QYDE.	VALOR UNITÁRIO	VALOR DESCONTO	VALOR LÍQUIDO	BASE DE CÁLC. ICMS	VALOR ICMS	VALOR IPI	ALIQ. % ICMS	ALIQ. % IPI
0102.00633	CAMARA DE AR 9.00X20 JABUTI	40131090	200	6108	UN	16,00	169,00	0,00	2.704,00	2.704,00	108,16	0,00	4,00	0,00
0103.00045	PROTETOR ARO 20 WESTLAKE (9.00X20)	40129010	200	6108	UN	16,00	39,00	0,00	624,00	624,00	24,96	0,00	4,00	0,00
0102.00551	CAMARA DE AR 7.50X16 XBRI	40131090	200	6108	UN	8,00	79,00	0,00	632,00	632,00	25,28	0,00	4,00	0,00
0103.00038	PROTETOR ARO 16 JABUTI	40129090	200	6108	UN	8,00	39,00	0,00	312,00	312,00	12,48	0,00	4,00	0,00

**DADOS ADICIONAIS**

INFORMAÇÕES COMPLEMENTARES  
VENDA PARA CONSUMIDOR FINAL NÃO CONTRIBUINTE  
PEDIDO N 0000093

RESERVADO AO FISCO

CONTA PARA TRANSFERENCIA  
BANCO DO BRASIL  
AG: 6.915-9 C/C: 9.063-8  
CNPJ: 39.535.062/0001-33  
Val. Aprox. dos Tributos R\$ 1.322,35 (30,95%) Fonte: IBPT

g

re

Handwritten signature





000541

# Zico Auto Peças e Serviços de Guincho Ltda.

## ATESTADO DE CAPACIDADE TÉCNICA

Para os devidos fins de direito a quem possa interessar **ATESTAMOS**, que a empresa **BENÍCIO PNEUS EIRELI**, inscrita no CNPJ n.º 39.535.062/0001-33 e Inscrição Estadual n.º 261.110.853, estabelecida na Rua Zezé Moreira, n.º 505, galpão 02, Bairro Floresta Joinville-SC – CEP 89.212-305, forneceu e vem fornecendo Pneus, Protetores e Câmaras-de-ar para Veículos Automotores, a Zico Auto Peças e Serviços de Guincho Ltda, inscrita no CNPJ n.º 02.235.436/0001-95 e Inscrição Estadual n.º 253.613.370, estabelecida na Rodovia: BR101 Km117,5 n.º5175 marginal norte, Bairro Salseiros, na cidade de Itajaí, Estado de SC, de modo satisfatório, não havendo fatos supervenientes que desabonem sua conduta técnica e comercial dentro dos padrões de qualidade e desempenho e que cumpriu com sua obrigação, não havendo reclamação ou objeção quanto à qualidade, quantidade e prazo de entrega dos produtos, não havendo nada até a presente data que venha desaboná-la.

Por ser verdade, firmo o presente.

Itajaí, 11 de Junho de 2021.

*Neide Terezinha dos Santos*  
 \_\_\_\_\_



**ZICO AUTO PEÇAS**  
**Serviços de Guinchos**

Empresa: Zico Auto Peças e Serviços de Guincho Ltda.  
 CNPJ: 02.235.435/0001-95  
 Nome: Neide Terezinha dos Santos  
 Cargo: Inventariante  
 RG: 4/R1.992640  
 CPF: 864.471.909-25



Reconheço como VERDADEIRA a(s) firma(s) de:  
**NEIDE TEREZINHA DOS SANTOS**

Em Itajaí, 11 de Junho de 2021.

**BÁRBARA CRISTINA DE SOUZA**  
 EScrevente Notarial

Endereço: Rua Vinte e Nove de Abril, 1146 - Bairro dos Estudantes, João Pessoa - PB  
 CEP: 53044-5404 - cartorio@azevedobastos.net.br  
 http://azevedobastos.net.br

Rod. BR 101 - Km 117,5 - Fone: (047) 346-1280 - Fax: (047) 346-1694  
 CEP 88311-600 - Salseiros - Itajaí - Santa Catarina  
 CNPJ 02.235.436/0001-95 INSCR. EST. 253.613.370

Confira os dados do ato em: <https://selodigital.tjpb.jus.br> ou Consulte o Documento em: <https://azevedobastos.net.br/documento/172831106212649191192-1>



**CARTÓRIO**  
 Autenticação Digital Código: 172831106212649191192-1  
 Data: 11/06/2021 12:05:49  
 Valor Total do Ato: R\$ 4,00  
 Selo Digital Tipo Normal C: ALP99789-VLPV



**Cartório Azevedo Bastos**  
 Av. Presidente Epitácio Pessoa - 1146  
 Bairro dos Estudantes, João Pessoa - PB  
 (83) 3244-5404 - cartorio@azevedobastos.net.br  
 http://azevedobastos.net.br

Valber Azevedo de M. Cavalcanti  
 Titular



O presente documento digital foi conferido com o original e assinado digitalmente por MARCELO TIMOTEO DE OLIVEIRA, em sexta-feira, 11 de junho de 2021 12:23:24 GMT-03:00, CNS: 06.870-0 - 1º OFÍCIO DE REGISTRO CIVIL DAS PESSOAS NATURAIS E TABELIONATO DE NOTAS/IPB, nos termos da medida provisória N. 2.200-2 de 24 de agosto de 2001. Sua autenticidade deverá ser confirmada no endereço eletrônico [www.cenad.org.br/autenticidade](http://www.cenad.org.br/autenticidade). O presente documento digital pode ser convertido em papel por meio de autenticação no Tabelionato de Notas. Provedor n.º 100/2020 CNJ - artigo 22.

REPÚBLICA FEDERATIVA DO BRASIL  
ESTADO DA PARAÍBA  
CARTÓRIO AZEVEDO BASTOS  
FUNDADO EM 1888

PRIMEIRO REGISTRO CIVIL DE NASCIMENTO E ÓBITOS E PRIVATIVO DE CASAMENTOS, INTERDIÇÕES E TUTELAS DA COMARCA DE JOÃO PESSOA

Av. Eptácio Pessoa, 1145 L. 1 - Jds Estações 56030-00, João Pessoa PB  
Tel.: (83) 324-40104 / Fax: (83) 3244-5484  
<http://www.azevedobastos.not.br>  
E-mail: cartorio@azevedobastos.not.br



DECLARAÇÃO DE SERVIÇO DE AUTENTICAÇÃO DIGITAL

O Bel. Válber Azevêdo de Miranda Cavalcanti, Oficial do Primeiro Registro Civil de Nascimentos e Óbitos e Privativo de Casamentos, Interdições e Tutelas com atribuição de autenticar e reconhecer firmas da Comarca de João Pessoa Capital do Estado da Paraíba, em virtude de Lei, etc...

DECLARO ainda que, para garantir transparência e segurança jurídica de todos os atos oriundos da atividade Notarial e Registral no Estado da Paraíba, foi instituído pela Lei nº 10.132, de 06 de novembro de 2013, a aplicação obrigatória de um Selo Digital de Fiscalização Extrajudicial em todos os atos de notas e registro, composto de um código único (por exemplo: Selo Digital: ABC12345-X1X2) e dessa forma, cada autenticação processada pela nossa Serventia pode ser verificada e confirmada tantas vezes quanto for necessário através do site do Tribunal de Justiça do Estado da Paraíba, endereço <https://corregedoria.tjpb.jus.br/selo-digital/>.

A autenticação digital do documento faz prova de que, na data e hora em que ela foi realizada, a empresa Benício Pneus EIRELI tinha posse de um documento com as mesmas características que foram reproduzidas na cópia autenticada, sendo da empresa Benício Pneus EIRELI a responsabilidade, única e exclusiva, pela idoneidade do documento apresentado a este Cartório.

Nesse sentido, declaro que a Benício Pneus EIRELI assumiu, nos termos do artigo 8º, §1º, do Decreto nº 10.278/2020, que regulamentou o artigo 3º, inciso X, da Lei Federal nº 13.874/2019 e o artigo 2º-A da Lei Federal 12.682/2012, a responsabilidade pelo processo de digitalização dos documentos físicos, garantindo perante este Cartório e terceiros, a sua autoria e integridade.

De acordo com o disposto no artigo 2º-A, §7º, da Lei Federal nº 12.682/2012, o documento em anexo, identificado individualmente em cada Código de Autenticação Digital<sup>1</sup> ou na referida sequência, poderá ser reproduzido em papel ou em qualquer outro meio físico.

Esta DECLARAÇÃO foi emitida em 11/06/2021 14:39:53 (hora local) através do sistema de autenticação digital do Cartório Azevedo Bastos, de acordo com o Art. 1º, 10º e seus §§ 1º e 2º da MP 2200/2001, como também, o documento eletrônico autenticado contendo o Certificado Digital do titular do Cartório Azevedo Bastos, poderá ser solicitado diretamente a empresa Benício Pneus EIRELI ou ao Cartório pelo endereço de e-mail [autentica@azevedobastos.not.br](mailto:autentica@azevedobastos.not.br) Para informações mais detalhadas deste ato, acesse o site <https://autdigital.azevedobastos.not.br> e informe o Código de Autenticação Digital

Esta Declaração é válida por tempo indeterminado e está disponível para consulta em nosso site.

<sup>1</sup>Código de Autenticação Digital: 172831106212649191192-1

<sup>2</sup>Legislações Vigentes: Lei Federal nº 8.935/94, Lei Federal nº 10.406/2002, Medida Provisória nº 2200/2001, Lei Federal nº 13.105/2015, Lei Estadual nº 8.721/2008, Lei Estadual nº 10.132/2013, Provimento CGJ N° 003/2014 e Provimento CNJ N° 100/2020.

O referido é verdade, dou fé.

CHAVE DIGITAL

00005b1d734fd94f057f2d69fe6bc05bd31e3c349afb4a1827d55ecc4e0e8010360cde132cc16f3ffdd8c5088bfe4893c2267d0da665201112f84b375fd1fc2062a781089e948d29ba79b89499a1120

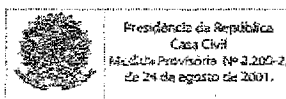

g

74  
Cubano

Recebemos de BENICIO PNEUS EIRELI os produtos e/ou serviços constantes da Nota Fiscal Eletrônica indicada ao lado.  
Emissão: 11/06/2021 Dest/Reme: ZICO AUTO PECAS E SERVICOS DE GUINCHO LTDA Valor Total: 8.356,00

DATA DO RECEBIMENTO IDENTIFICAÇÃO E ASSINATURA DO RECEBEDOR

NF-e  
N° 000.000.001  
Série 002

**BENICIO PNEUS EIRELI**  
RUA ZEZE MOREIRA, 505, GALPAO 02 - FLORESTA - JOINVILLE - SC - CEP: 89212-305  
Fone:

**DANFE**  
Documento Auxiliar da Nota Fiscal Eletrônica  
0 - ENTRADA **1**  
1 - SAÍDA  
N° 000.000.001  
SÉRIE 002  
FOLHA 1/1



CHAVE DE ACESSO  
4221 0639 5350 6200 0133 5500 2000 0000 0111 7204 2770

Consulta de autenticidade no portal nacional da NF-e  
www.nfe.fazenda.gov.br/portal ou no site da Sefaz autorizadora

NATUREZA DA OPERAÇÃO: VENDA MERC. ST SUBSTITUIDO  
PROTOCOLO DE AUTORIZAÇÃO DE USO: 342210106055017 11/06/2021 16:35:20

INSCRIÇÃO ESTADUAL: 261110853  
INSCRIÇÃO ESTADUAL DO SUBSTITUTO TRIBUTÁRIO: [ ]  
CNPJ: 39.535.062/0001-33

**DESTINATÁRIO / REMETENTE**  
NOME / RAZÃO SOCIAL: ZICO AUTO PECAS E SERVICOS DE GUINCHO LTDA  
CNPJ / CPF: 02.235.436/0001-95  
DATA DA EMISSÃO: 11/06/2021

ENDEREÇO: ROD BR 101, 5175 KM 117  
BAIRRO / DISTRITO: SALSEIROS  
CEP: 88311-600  
DATA DA SAÍDA: 11/06/2021

MUNICÍPIO: ITAJAI  
UF: SC  
TELEFONE / FAX: [ ]  
INSCRIÇÃO ESTADUAL: 253613370  
HORA DA SAÍDA: 16:36:30

**DUPLICATAS**  
Número: 001  
Vencimento: 09/07/2021  
Valor: R\$ 8.356,00

**CÁLCULO DO IMPOSTO**

BASE DE CÁLCULO DO ICMS	VALOR DO ICMS	BASE DE CÁLCULO DO ICMS SUBST.	VALOR DO ICMS SUBST.	V.APROX. TRIBUTOS	VALOR TOTAL DOS PRODUTOS
0,00	0,00	0,00	0,00	2.711,52 (32,45 %)	8.356,00
VALOR DO FRETE	VALOR DO SEGURO	DESCONTO	OUTRAS DESPESAS ACESSÓRIAS	VALOR DO IPI	VALOR TOTAL DA NOTA
0,00	0,00	0,00	0,00	0,00	8.356,00

**TRANSPORTADOR / VOLUMES TRANSPORTADOS**

NOME / RAZÃO SOCIAL: [ ]  
FRETE POR CONTA: 1 - DESTINATA  
CÓDIGO ANTT: [ ]  
PLACA DO VEÍCULO: [ ]  
UF: [ ]  
CNPJ / CPF: [ ]

ENDEREÇO: [ ]  
MUNICÍPIO: [ ]  
UF: [ ]  
INSCRIÇÃO ESTADUAL: [ ]

QUANTIDADE: 4  
ESPÉCIE: [ ]  
MARCA: [ ]  
NUMERAÇÃO: 1  
PESO BRUTO: [ ]  
PESO LÍQUIDO: [ ]

**DADOS DOS PRODUTOS / SERVIÇOS**

CÓDIGO PRODUTO	DESCRIÇÃO DO PRODUTO / SERVIÇO	NCM/SH	CST	CFOP	UNID.	QTDE.	VALOR UNITÁRIO	VALOR DESCONTO	VALOR LÍQUIDO	BASE DE CÁLC. ICMS	VALOR ICMS	VALOR IPI	ALÍQ. % ICMS	ALÍQ. % IPI
0101.00639	PNEU 10.00 R20 CARGA STEELMARK	40112090	560	5405	UN	4,00	2.089,00	0,00	8.356,00	0,00	0,00	0,00	0,00	0,00

**DADOS ADICIONAIS**

INFORMAÇÕES COMPLEMENTARES  
Val.Aprox.dos Tributos R\$ 2.711,52 (32,45%) Fonte: IBPT  
ST RETIDA CONF. ART. 53, ANEXO 3 DO RICMS/SC



RESERVADO AO FISCO

CONTA BANCÁRIA  
BANCO: 001 BANCO DO BRASIL  
AG.: 6.915-9  
C/C: 9.063-8

*9*

*19*

*Quase*



 <p>Ministério do Meio Ambiente Instituto Brasileiro do Meio Ambiente e dos Recursos Naturais Renováveis</p> <p><b>COMPROVANTE DE INSCRIÇÃO</b></p> <p>N.º de registro no banco de dados do Ibama: 7866576</p> <p>CPF/CNPJ: 39.535.062/0001-33</p> <p>Nome/Razão Social/Endereço BENÍCIO PNEUS EIRELI RUA ZEZE MOREIRA FLORESTA JOINVILLE/SC 89212-305</p> <p>Atividades Potencialmente Poluidoras Categoria / Detalhe Atividades não relacionadas no Anexo VIII da Lei nº 6.938/1981 / Importação de pneus e similares - Resolução CONAMA nº 416/2009</p>	 <p>Observações: 1 - Este cartão é o documento comprobatório de inscrição no Cadastro Técnico Federal - CTF e de uso obrigatório nos casos legalmente determinados. Para qualquer orientação de natureza cadastral, procure a unidade local do cadastro do IBAMA. 3 - Para verificar a regularidade desta pessoa junto ao IBAMA, visite <a href="http://www.ibama.gov.br">http://www.ibama.gov.br</a> e procure Serviços On-Line, depois Consulta de Regularidade. 4 - Este certificado não habilita o interessado ao exercício da(s) atividade(s) descrita(s), sendo necessário, conforme o caso de obtenção de licença, permissão ou autorização específica após análise técnica do IBAMA, do programa ou projeto correspondente. 5 - No caso de encerramento de qualquer atividade especificada neste certificado, o interessado deverá comunicar ao IBAMA, obrigatoriamente, no prazo de 30 (trinta) dias, a ocorrência para atualização do sistema. 6 - Este certificado não substitui a necessária licença ambiental emitida pelo órgão competente. 7 - Este certificado não habilita o transporte de produtos ou subprodutos florestais e faunísticos.</p> <p>Data de emissão: 10/06/2021 Autenticação: er2w.8xcx.gp7z.ye2k</p>
---	---

000544



g

ze

 <b>Ministério do Meio Ambiente</b> <b>Instituto Brasileiro do Meio Ambiente e dos Recursos Naturais Renováveis</b>		 <b>IBAMA</b> <b>M M A</b>	
<b>CADASTRO TÉCNICO FEDERAL</b> <b>CONSULTA PÚBLICA A CERTIFICADO DE REGULARIDADE - CR</b>			
Registro n.º:	7666576	Data de consulta:	15/09/2021
		CR emitido em:	15/09/2021
		CR válido até:	15/12/2021
<b>Dados básicos</b>			
CNPJ:	39.535.062/0001-33		
Razão social:	BENICIO PNEUS EIRELI		
Nome fantasia:	BENICIO PNEUS EIRELI		
Data de abertura:	23/10/2020		
<b>Endereço</b>			
Logradouro:	RUA ZEZE MOREIRA	Complemento:	GALPÃO 02
N.º:	505	Município:	JOINVILLE
Bairro:	FLORESTA	UF:	SC
CEP:	88212-305		
<b>Cadastro Técnico Federal de Atividades Potencialmente Poluidoras e Utilizadoras de Recursos Ambientais - CTF/APP</b>			
<b>Categoria</b>		<b>Detalhe</b>	
21 - Atividades não relacionadas no Anexo VIII da Lei nº 6.938/1981		45 - Importação de pneus e similares - Resolução CONAMA nº 416/2008	
<p>Conforme dados disponíveis na presente data, a pessoa jurídica acima possui Certificado de Regularidade em conformidade com as obrigações cadastrais e de prestação de informações ambientais sobre as atividades desenvolvidas sob controle e fiscalização do Ibama, por meio do CTF/APP.</p> <p>O certificado de regularidade emitido pelo CTF/APP não desobriga a pessoa inscrita de obter licenças, autorizações, permissões, concessões, alvarás e demais documentos exigíveis por instituições federais, estaduais, distritais ou municipais para o exercício de suas atividades.</p> <p>O Certificado de Regularidade do CTF/APP não habilita o transporte e produtos e subprodutos florestais e faunísticos.</p>			
<b>Fechar</b>			

*Wane*

*g*

*29*



Ministério do Meio Ambiente  
 Instituto Brasileiro do Meio Ambiente e dos Recursos Naturais Renováveis  
 CADASTRO TÉCNICO FEDERAL  
 CERTIFICADO DE REGULARIDADE - CR



<b>Registro n.º</b>	<b>Data da consulta:</b>	<b>CR emitido em:</b>	<b>CR válido até:</b>
7395639	17/09/2021	17/09/2021	17/12/2021
<b>Dados básicos:</b>			
CNPJ :	26.723.181/0001-78		
Razão Social :	DO SUL PNEUS JOINVILLE EIRELI		
Nome fantasia :	DO SUL PNEUS JOINVILLE EIRELI		
Data de abertura :	14/12/2016		
<b>Endereço:</b>			
logradouro:	RUA JOSÉ GALL		
N.º:	1115	Complemento:	GALPÃO 09
Bairro:	CARVALHO	Município:	ITAJAI
CEP:	88307-102	UF:	SC
<b>Cadastro Técnico Federal de Atividades Potencialmente Poluidoras e Utilizadoras de Recursos Ambientais - CTF/APP</b>			
<b>Código</b>	<b>Descrição</b>		
21-45	Importação de pneus e similares - Resolução CONAMA nº 416/2009		
<p>Conforme dados disponíveis na presente data, CERTIFICA-SE que a pessoa jurídica está em conformidade com as obrigações cadastrais e de prestação de informações ambientais sobre as atividades desenvolvidas sob controle e fiscalização do Ibama, por meio do CTF/APP.</p> <p>O Certificado de Regularidade emitido pelo CTF/APP não desobriga a pessoa inscrita de obter licenças, autorizações, permissões, concessões, alvarás e demais documentos exigíveis por instituições federais, estaduais, distritais ou municipais para o exercício de suas atividades</p> <p>O Certificado de Regularidade emitido pelo CTF/APP não habilita o transporte e produtos e subprodutos florestais e faunísticos.</p>			
<b>Chave de autenticação</b>		CGW27WUUP2Q7IPLX	

*Handwritten signature*

*Handwritten mark*

*Handwritten mark*

REPÚBLICA FEDERATIVA DO BRASIL

ESTADO DE SÃO PAULO 8320-4

SECRETARIA DA SEGURANÇA PÚBLICA  
INSTITUTO DE IDENTIFICAÇÃO RICARDO GUMBLETON DAUNT

POLEGAR DIREITA

4978522B

ASSINATURA DO TITULAR

CARTEIRA DE IDENTIDADE

VÁLIDA EM TODO O TERRITÓRIO NACIONAL

REGISTRO GERAL 48.394.448-8 2 via DATA DE EXPEDIÇÃO 02/04/2019

NOME LUANA APARECIDA PILATO RIBEIRO

FILIAÇÃO LUIZ ODAIR PILATO  
MARIZA APARECIDA RODRIGUES PILATO

NATURALIDADE S. CRUZ DO RIO PARDO - SP DATA DE NASCIMENTO 07/04/1992

DOC ORIGEM JACAREÍ-SP JACAREÍ CC:LV.B021/FLS.224 /Nº06184

CPF 411729408/35

Mitsuki Yamamoto  
Delegado de Polícia Civil/Delegacia URGD-SSP-SP

ASSINATURA DO DIRETOR

LEI Nº 7.116 DE 29/08/83

NÃO FLAQUEAR

Digitalizado com CamScanner

Confira os dados do ato em: <https://selodigital.tjpb.jus.br> ou Consulte o Documento em: <https://azevedobastos.net.br/documento/172830806214806044681-1>



**CARTÓRIO**  
Autenticação Digital Código: 172830806214806044681-1  
Data: 08/06/2021 12:16:36  
Valor Total do Ato: R\$ 4,66  
Selo Digital Tipo Normal C: ALP42889-MFD1;



**Cartório Azevedo Bastos**  
Av. Presidente Epitácio Pessoa - 1145  
Bairro dos Estados, João Pessoa - PB  
(83) 3244-5404 - cartorio@azevedobastos.net.br  
<https://azevedobastos.net.br>

Válber Azevedo de M. Cavalcanti  
Titular



Luana

000547

O presente documento digital foi conferido com o original e assinado digitalmente por MARCELO TIMOTEO DE OLIVEIRA, em terça-feira, 8 de junho de 2021 12:34:27 GMT-03:00, CNS: 06.870-0 - 1º OFÍCIO DE REGISTRO CIVIL DAS PESSOAS NATURAIS E TABELIONATO DE NOTAS/PP, nos termos da medida provisória N. 2.200-2 de 24 de agosto de 2001. Sua autenticidade deverá ser confirmada no endereço eletrônico [www.cenad.org.br/autenticidade](http://www.cenad.org.br/autenticidade). O presente documento digital pode ser convertido em papel por meio de autenticação no Tabelionato de Notas. Proveniente nº 100/2020 CNJ - artiao 22.

REPÚBLICA FEDERATIVA DO BRASIL  
ESTADO DA PARAÍBA  
CARTÓRIO AZEVEDO BASTOS  
FUNDADO EM 1888

PRIMEIRO REGISTRO CIVIL DE NASCIMENTO E ÓBITOS E PRIVATIVO DE CASAMENTOS, INTERDIÇÕES E TUTELAS DA COMARCA DE JOÃO PESSOA

Av. Epitácio Pessoa, 1145 Bairro dos Estados 58030-00, João Pessoa PB  
Tel.: (83) 3244-5404 / Fax: (83) 3244-5484  
<http://www.azevedobastos.not.br>  
E-mail: cartorio@azevedobastos.not.br



DECLARAÇÃO DE SERVIÇO DE AUTENTICAÇÃO DIGITAL

O Bel. Válber Azevêdo de Miranda Cavalcanti, Oficial do Primeiro Registro Civil de Nascimentos e Óbitos e Privativo de Casamentos, Interdições e Tutelas com atribuição de autenticar e reconhecer firmas da Comarca de João Pessoa Capital do Estado da Paraíba, em virtude de Lei, etc...

DECLARO ainda que, para garantir transparência e segurança jurídica de todos os atos oriundos da atividade Notarial e Registral no Estado da Paraíba, foi instituído pela Lei nº 10.132, de 06 de novembro de 2013, a aplicação obrigatória de um Selo Digital de Fiscalização Extrajudicial em todos os atos de notas e registro, composto de um código único (por exemplo: Selo Digital: ABC12345-X1X2) e dessa forma, cada autenticação processada pela nossa Serventia pode ser verificada e confirmada tantas vezes quanto for necessário através do site do Tribunal de Justiça do Estado da Paraíba, endereço <https://corregedoria.tjpb.jus.br/selo-digital/>.

A autenticação digital do documento faz prova de que, na data e hora em que ela foi realizada, a empresa Benício Pneus EIRELI tinha posse de um documento com as mesmas características que foram reproduzidas na cópia autenticada, sendo da empresa Benício Pneus EIRELI a responsabilidade, única e exclusiva, pela idoneidade do documento apresentado a este Cartório.

Nesse sentido, declaro que a Benício Pneus EIRELI assumiu, nos termos do artigo 8º, §1º, do Decreto nº 10.278/2020, que regulamentou o artigo 3º, inciso X, da Lei Federal nº 13.874/2019 e o artigo 2º-A da Lei Federal 12.682/2012, a responsabilidade pelo processo de digitalização dos documentos físicos, garantindo perante este Cartório e terceiros, a sua autoria e integridade.

De acordo com o disposto no artigo 2º-A, §7º, da Lei Federal nº 12.682/2012, o documento em anexo, identificado individualmente em cada Código de Autenticação Digital<sup>1</sup> ou na referida sequência, poderá ser reproduzido em papel ou em qualquer outro meio físico.

Esta DECLARAÇÃO foi emitida em **08/06/2021 16:13:43 (hora local)** através do sistema de autenticação digital do Cartório Azevedo Bastos, de acordo com o Art. 1º, 10º e seus §§ 1º e 2º da MP 2200/2001, como também, o documento eletrônico autenticado contendo o Certificado Digital do titular do Cartório Azevedo Bastos, poderá ser solicitado diretamente a empresa Benício Pneus EIRELI ou ao Cartório pelo endereço de e-mail [autentica@azevedobastos.not.br](mailto:autentica@azevedobastos.not.br) Para informações mais detalhadas deste ato, acesse o site <https://autdigital.azevedobastos.not.br> e informe o Código de Autenticação Digital

Esta Declaração é válida por tempo indeterminado e está disponível para consulta em nosso site.

<sup>1</sup>Código de Autenticação Digital: 172830806214805044681-1

<sup>2</sup>Legislações Vigentes: Lei Federal nº 8.935/94, Lei Federal nº 10.406/2002, Medida Provisória nº 2200/2001, Lei Federal nº 13.105/2015, Lei Estadual nº 8.721/2008, Lei Estadual nº 10.132/2013, Provimento CGJ N° 003/2014 e Provimento CNJ N° 100/2020.

O referido é verdade, dou fé.

CHAVE DIGITAL

00005b1d734fd94f057f2d69fe6bc05b6df2d76b70c9c81f30c9ef0dd5c9a283056466b5b74a107a79a26819cf1746e5e132e9084fff2938eeb41f6fa28aada9062a781089e948d29ba79b89499a1120

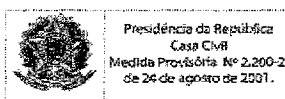

Presidência da República  
Casa Civil  
Medida Provisória nº 2.200-2,  
de 24 de agosto de 2001.



J

24  
Aubane



000549

REPÚBLICA FEDERATIVA DO BRASIL  
ESTADO DA PARAÍBA  
CARTÓRIO AZEVEDO BASTOS  
FUNDADO EM 1888  
PRIMEIRO REGISTRO CIVIL DE NASCIMENTO E ÓBITOS E PRIVATIVO DE CASAMENTOS, INTERDIÇÕES E TUTELAS DA COMARCA DE JOÃO PESSOA

Av. Epitácio Pessoa, 1145 Bairro dos Estados 58030-00, João Pessoa PB  
Tel.: (83) 3244-5404 / Fax: (83) 3244-5484  
http://www.azevedobastos.not.br  
E-mail: cartorio@azevedobastos.not.br



### DECLARAÇÃO DE SERVIÇO DE AUTENTICAÇÃO DIGITAL

O Bel. Válber Azevêdo de Miranda Cavalcanti, Oficial do Primeiro Registro Civil de Nascimentos e Óbitos e Privativo de Casamentos, Interdições e Tutelas com atribuição de autenticar e reconhecer firmas da Comarca de João Pessoa Capital do Estado da Paraíba, em virtude de Lei, etc...

DECLARO ainda que, para garantir transparência e segurança jurídica de todos os atos oriundos da atividade Notarial e Registral no Estado da Paraíba, foi instituído pela Lei N° 10.132, de 06 de novembro de 2013, a aplicação obrigatória de um Selo Digital de Fiscalização Extrajudicial em todos os atos de notas e registro, composto de um código único (por exemplo: Selo Digital: ABC12345-X1X2) e dessa forma, cada autenticação processada pela nossa Serventia pode ser verificada e confirmada tantas vezes quanto for necessário através do site do Tribunal de Justiça do Estado da Paraíba, endereço <https://corregedoria.tjpb.jus.br/selo-digital/>.

A autenticação digital do documento faz prova de que, na data e hora em que ela foi realizada, a empresa Benício Pneus EIRELI tinha posse de um documento com as mesmas características que foram reproduzidas na cópia autenticada, sendo da empresa Benício Pneus EIRELI a responsabilidade, única e exclusiva, pela idoneidade do documento apresentado a este Cartório.

Nesse sentido, declaro que a Benício Pneus EIRELI assumiu, nos termos do artigo 8°, §1°, do Decreto n° 10.278/2020, que regulamentou o artigo 3°, inciso X, da Lei Federal n° 13.874/2019 e o artigo 2°-A da Lei Federal 12.682/2012, a responsabilidade pelo processo de digitalização dos documentos físicos, garantindo perante este Cartório e terceiros, a sua autoria e integridade.

De acordo com o disposto no artigo 2°-A, §7°, da Lei Federal n° 12.682/2012, o documento em anexo, identificado individualmente em cada Código de Autenticação Digital<sup>1</sup> ou na referida sequência, poderá ser reproduzido em papel ou em qualquer outro meio físico.

Esta DECLARAÇÃO foi emitida em **08/06/2021 16:11:06 (hora local)** através do sistema de autenticação digital do Cartório Azevedo Bastos, de acordo com o Art. 1°, 10° e seus §§ 1° e 2° da MP 2200/2001, como também, o documento eletrônico autenticado contendo o Certificado Digital do titular do Cartório Azevedo Bastos, poderá ser solicitado diretamente a empresa Benício Pneus EIRELI ou ao Cartório pelo endereço de e-mail [autentica@azevedobastos.not.br](mailto:autentica@azevedobastos.not.br) Para informações mais detalhadas deste ato, acesse o site <https://autdigital.azevedobastos.not.br> e informe o Código de Autenticação Digital

Esta Declaração é válida por **tempo indeterminado** e está disponível para consulta em nosso site.

<sup>1</sup>Código de Autenticação Digital: 172830806215317900741-1

<sup>2</sup>Legislações Vigentes: Lei Federal n° 8.935/94, Lei Federal n° 10.406/2002, Medida Provisória n° 2200/2001, Lei Federal n° 13.105/2015, Lei Estadual n° 8.721/2008, Lei Estadual n° 10.132/2013, Provimento CGJ N° 003/2014 e Provimento CNJ N° 100/2020.

O referido é verdade, dou fé.

#### CHAVE DIGITAL

00005b1d734fd94f057f2d69fe6bc05b6df2d76b70c9c81f30c9ef0dd5c9a2835a537daa1a5f20b21a3a9b211fd3a9b718168ddc16f5454253695a456196fe66062a781089e948d29ba79b89499a1120



Presidência da República  
Casa Civil  
Medida Provisória Nº 2.200-2,  
de 24 de agosto de 2001.



g

19

*(Assinatura manuscrita)*

**Ministério da Fazenda**  
**Receita Federal**  
**COMPROVANTE DE INSCRIÇÃO CPF**

Numero  
**411.729.408-35**

Nome  
**LIANA APARECIDA PILATO RIBEIRO**

Nascimento  
**07/04/1992**

**CÓDIGO DE CONTROLE**  
**B085.869C.888A.FD6A**



Emitido pela Secretaria de Receita Federal do Brasil  
 às 16:23:49 do dia 11/06/2021 (hora e data de Brasília)  
 dígito verificador: 08

**VALEDO SOMENTE COM COMPROVANTE DE IDENTIFICAÇÃO**

**CARTÓRIO**  
 Autenticação Digital Código: T72830805215317900744-1  
 Data: 08/06/2021 12:16:34  
 Valor Total do Ato: R\$ 4,68  
 Selo Digital Tipo Normal C: ALP42888-01K05



C.N.: 06.870-0  
**Cartório Azevêdo Bastos**  
 Av. Presidente Epitácio Pessoa - 4145  
 Bairro dos Estados, João Pessoa - PB  
 CEP: 53244-504 - cartorio@azevedobastosadv.br  
 https://azevedobastosadv.br

Valter Azevedo Bastos  
 Titular

**TJPB**



9

29

*Handwritten signature*  
 1/1

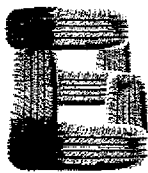

**BENICIO PNEUS EIRELI**  
Telefone: (047) 3842-1243  
e-mail: licitacao@beniciopn.com.br

**BENICIO PNEUS**

000551

À Prefeitura Municipal de Três Barras do Paraná-PR

Pregão Eletrônico nº 042/2021

Processo Administrativo nº 94/2021

### DECLARAÇÃO DE CUMPRIMENTO DOS REQUISITOS DE HABILITAÇÃO

A empresa **BENÍCIO PNEUS EIRELI**, estabelecida na Rua Zezé Moreira, nº 505, galpão 02, Bairro Floresta Joinville-SC – CEP 89.212-305, inscrita no CNPJ sob nº 39.535.062/0001-33, neste ato representado por sua representante legal, a Sra. Luana Aparecida Pilato Ribeiro, no uso de suas atribuições legais, vem, **DECLARA** para fins de participação no PREGÃO ELETRÔNICO Nº 42/2021, e sob as penas da Lei, que cumpre plenamente os requisitos de habilitação previstos em seu edital, conforme previsto no artigo 4º, inciso VII, da Lei nº 10.520, de 17 de novembro de 2002.

Por ser a expressão da verdade, firmamos a presente declaração.

Joinville/SC, 21 de outubro de 2021.

**BENÍCIO PNEUS EIRELI**  
CNPJ: 39.535.062/0001-33  
Luana Aparecida Pilato Ribeiro  
Empresária/Administradora  
RG: 48.394.448-8 SSP/SP  
CPF: 411.729.408-35

**39.535.062/0001-33**  
**BENICIO PNEUS EIRELI**

RUA ZEZÉ MOREIRA, Nº 505,  
GALPÃO 02, BAIRRO FLORESTA  
JOINVILLE-SC - CEP 89.212-305

CNPJ: 39.535.062/0001-33 - Inscr. Est. 261.110.853  
Rua Zezé Moreira, nº 505, galpão 02, Bairro Floresta  
Joinville-SC – CEP 89.212-305

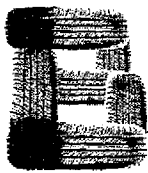

**BENICIO PNEUS EIRELI**  
Telefone: (047) 3842-1243  
e-mail: licitacao@beniciopn.com.br

**BENICIO PNEUS**

000552

À Prefeitura Municipal de Três Barras do Paraná-PR

Pregão Eletrônico nº 042/2021

Processo Administrativo nº 94/2021

### DECLARAÇÃO DE EMPRESA DE PEQUENO PORTE

A empresa BENÍCIO PNEUS EIRELI, estabelecida na Rua Zezé Moreira, nº 505, galpão 02, Bairro Floresta Joinville-SC – CEP 89.212-305, inscrita no CNPJ sob nº 39.535.062/0001-33, neste ato representado por sua representante legal, a Sra. Luana Aparecida Pilato Ribeiro, no uso de suas atribuições legais, vem, **DECLARAR**, para fins de participação no processo licitatório em pauta, sob as penas da Lei, que é **Empresa de Pequeno Porte - EPP**, nos termos do enquadramento previsto na Lei Complementar n. 123, de 14 de dezembro de 2006, em conformidade ao disposto no art. 3º da Lei Complementar nº 123 de 14 de dezembro de 2006, de que a empresa cumpre plenamente os requisitos previstos no referido artigo, que o valor da receita bruta anual de seu último exercício não excedeu ao limite legal fixado para a categoria a qual se enquadra, que não se enquadra em qualquer das hipóteses de exclusão relacionadas no § 4º do art. 3º da Lei Complementar nº 123/2006, alterada pela Lei Complementar nº 147/2014.

Declaro conhecer na íntegra, estando apta, portanto, a exercer o direito de preferência como critério de desempate no procedimento licitatório do Pregão Eletrônico nº 042/2021 realizado pela Prefeitura Municipal de Três Barras do Paraná-PR.

Por ser verdade assina o presente.

Joinville/SC, 21 de outubro de 2021.

**BENÍCIO PNEUS EIRELI**  
CNPJ: 39.535.062/0001-33  
Luana Aparecida Pilato Ribeiro  
Empresária/Administradora  
RG: 48.394.448-8 SSP/SP  
CPF: 411.729.408-35

**39.535.062/0001-33**  
**BENICIO PNEUS EIRELI**  
RUA ZEZÉ MOREIRA, Nº 505,  
GALPÃO 02, BAIRRO FLORESTA  
JOINVILLE-SC - CEP 89.212-305

CNPJ: 39.535.062/0001-33 - Inscr. Est. 261.110.853  
Rua Zezé Moreira, nº 505, galpão 02, Bairro Floresta  
Joinville-SC – CEP 89.212-305



BENICIO PNEUS EIRELI  
Telefone: (047) 3842-1243  
e-mail: licitacao@beniciopn.com.br

BENICIO PNEUS 00955

À Prefeitura Municipal de Três Barras do Paraná-PR

Pregão Eletrônico nº 042/2021

Processo Administrativo nº 94/2021

### DECLARAÇÃO DE INEXISTÊNCIA DE FATO IMPEDITIVO PARA LICITAR

A empresa **BENÍCIO PNEUS EIRELI**, estabelecida na Rua Zezé Moreira, nº 505, galpão 02, Bairro Floresta Joinville-SC – CEP 89.212-305, inscrita no CNPJ sob nº 39.535.062/0001-33, neste ato representado por sua representante legal, a Sra. Luana Aparecida Pilato Ribeiro, no uso de suas atribuições legais, vem, **DECLARA**, sob as penas da Lei, que não foi declarada inidônea e não está impedida de participar de licitação em qualquer órgão ou entidade da Administração Pública, direta ou indireta, federal, estadual ou municipal.

Declara também, que está obrigada a informar a Contratante os fatos supervenientes impeditivos de sua habilitação, quando de sua ocorrência, conforme determina o artigo 32º, § 2º, da Lei 8.666/93.

Por ser a expressão da verdade, firmamos a presente declaração.

Joinville/SC, 21 de outubro de 2021.

BENÍCIO PNEUS EIRELI  
CNPJ: 39.535.062/0001-33  
Luana Aparecida Pilato Ribeiro  
Empresária/Administradora  
RG: 48.394.448-8 SSP/SP  
CPF: 411.729.408-35

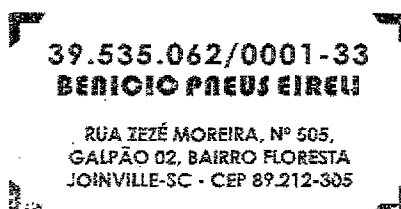

CNPJ: 39.535.062/0001-33 - Inscr. Est. 261.110.853  
Rua Zezé Moreira, nº 505, galpão 02, Bairro Floresta  
Joinville-SC – CEP 89.212-305

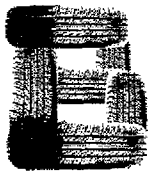

**BENICIO PNEUS EIRELI**  
Telefone: (047) 3842-1243  
e-mail: licitacao@beniclopn.com.br

**BENICIO PNEUS**

À Prefeitura Municipal de Três Barras do Paraná-PR

Pregão Eletrônico nº 042/2021

Processo Administrativo nº 94/2021

### DECLARAÇÃO DE NÃO UTILIZAÇÃO DE TRABALHO DE MENOR

A empresa **BENÍCIO PNEUS EIRELI**, estabelecida na Rua Zezé Moreira, nº 505, galpão 02, Bairro Floresta Joinville-SC – CEP 89.212-305, inscrita no CNPJ sob nº 39.535.062/0001-33, neste ato representado por sua representante legal, a Sra. Luana Aparecida Pilato Ribeiro, no uso de suas atribuições legais, vem, **DECLARA** sob as penas da Lei, e para os fins previstos no artigo 27, inciso V, da Lei nº 8.666/93, que cumpre o disposto no inciso XXXIII do artigo 7º da Constituição Federal, ou seja, não tem em seus quadros menores de 18 (dezoito) anos executando trabalho noturno, insalubre ou perigoso, ou menores de 16 (dezesesseis) anos executando qualquer trabalho, salvo na condição de aprendiz, a partir de 14 (quatorze) anos.

A empresa está ciente de que o descumprimento do disposto acima, durante a vigência do contrato, acarretará a sua rescisão.

Por ser a expressão da verdade, firmamos a presente declaração.

Joinville/SC, 21 de outubro de 2021.

**BENÍCIO PNEUS EIRELI**  
CNPJ: 39.535.062/0001-33  
Luana Aparecida Pilato Ribeiro  
Empresária/Administradora  
RG: 48.394.448-8 SSP/SP  
CPF: 411.729.408-35

**39.535.062/0001-33**  
**BENICIO PNEUS EIRELI**  
RUA ZEZÉ MOREIRA, Nº 505,  
GALPÃO 02, BAIRRO FLORESTA  
JOINVILLE-SC - CEP 89.212-305

9

8

CNPJ: 39.535.062/0001-33 - Inscr. Est. 261.110.853  
Rua Zezé Moreira, nº 505, galpão 02, Bairro Floresta  
Joinville-SC – CEP 89.212-305



# Zico Auto Peças e Serviços de Guincho Ltda.

## ATESTADO DE CAPACIDADE TÉCNICA

Para os devidos fins de direito a quem possa interessar **ATESTAMOS**, que a empresa **BENÍCIO PNEUS EIRELI**, inscrita no CNPJ n.º 39.535.062/0001-33 e Inscrição Estadual n.º 261.110.853, estabelecida na Rua Zezé Moreira, n.º 505, galpão 02, Bairro Floresta Joinville-SC – CEP 89.212-305, forneceu e vem fornecendo Pneus, Protetores e Câmaras-de-ar para Veículos Automotores, a Zico Auto Peças e Serviços de Guincho Ltda, inscrita no CNPJ n.º 02.235.436/0001-95 e Inscrição Estadual n.º 253.613.370, estabelecida na Rodovia: BR101 Km117,5 n.º5175 marginal norte, Bairro Salseiros, na cidade de Itajaí, Estado de SC, de modo satisfatório, não havendo fatos supervenientes que desabonem sua conduta técnica e comercial dentro dos padrões de qualidade e desempenho e que cumpriu com sua obrigação, não havendo reclamação ou objeção quanto à qualidade, quantidade e prazo de entrega dos produtos, não havendo nada até a presente data que venha desaboná-la.

Por ser verdade, firmo o presente.

Itajaí, 11 de Junho de 2021.

*[Handwritten Signature]*  
**ZICO AUTO PEÇAS**  
 Serviços de Guinchos

Empresa: Zico Auto Peças e Serviços de Guincho Ltda.  
 CNPJ: 02.235.435/0001-95  
 Nome: Neide Terezinha dos Santos  
 Cargo: Inventariante  
 RG: 4/R1.992640  
 CPF: 864.471.909-25

*[Handwritten Signature]*  
*[Handwritten Initials]*

Reconheço como VERDADEIRA a(s) firma(s) de: **NEIDE TEREZINHA DOS SANTOS**

Contorna nº 458-D/00-REC do Conselho de Registro de Firma indica um sistema de segurança de assinatura lançada para conferência e validade do documento.

Em nome da Vereadora **BARBARA CRISTINA DE SOUZA** ESPOVENTE MONTAL

Cartório Digital de Itajaí em Itajaí - Santa Catarina

Cartório de Registro de Firma de Itajaí - Santa Catarina

Itajaí

Reconheço como VERDADEIRA a(s) firma(s) de: **NEIDE TEREZINHA DOS SANTOS**

Contorna nº 458-D/00-REC do Conselho de Registro de Firma indica um sistema de segurança de assinatura lançada para conferência e validade do documento.

Em nome da Vereadora **BARBARA CRISTINA DE SOUZA** ESPOVENTE MONTAL

Cartório Digital de Itajaí em Itajaí - Santa Catarina

Cartório de Registro de Firma de Itajaí - Santa Catarina

Itajaí

Rod BR 101 - Km 117,5 - Fone: (047) 346-1260 - Fax: (047) 345-1604  
 CEP 88311-600 - Salseiros - Itajaí - Santa Catarina  
 CNPJ 02.235.436/0001-95 INSCR. EST. 253.613.370

Confira os dados do ato em: <https://selodigital.tjpb.jus.br> ou Consulte o Documento em: <https://azevedobastos.not.br/documento/172831106212649191192>



**CARTÓRIO**  
 Autenticação Digital Código: 172831106212649191192-1  
 Data: 11/06/2021 12:05:49  
 Valor Total do Ato: R\$ 4,56  
 Selo Digital Tipo Normal C: ALP99780-VLPV;



**Cartório Azevedo Bastos**  
 Av. Princesa de Epitácio Pessoa - 1345  
 Bairro dos Estados, João Pessoa - PB  
 (31) 3244-5404 - cartorio@azevedobastos.not.br  
<https://azevedobastos.not.br>

Valber Azevedo de NE. Cavalcanti  
 Titular



O presente documento digital foi conferido com o original e assinado digitalmente por MARCELO TIMOTEO DE OLIVEIRA, em sexta-feira, 11 de junho de 2021 12:23:24 GMT-03:00, CNS: 06.870-0 - 1º OFÍCIO DE REGISTRO CIVIL DAS PESSOAS NATURAIS E TABELIONATO DE NOTAS/PB, nos termos da medida provisória N. 2.200-2 de 24 de agosto de 2001. Sua autenticidade deverá ser confirmada no endereço eletrônico [www.cenad.org.br/autenticidade](http://www.cenad.org.br/autenticidade). O presente documento digital pode ser convertido em papel por meio de autenticação no Tabelaionato de Notas. Provedor n.º 100/2020 CNJ - artigo 22.

000556

REPÚBLICA FEDERATIVA DO BRASIL  
ESTADO DA PARAÍBA  
CARTÓRIO AZEVEDO BASTOS  
FUNDADO EM 1888

PRIMEIRO REGISTRO CIVIL DE NASCIMENTO E ÓBITOS E PRIVATIVO DE CASAMENTOS, INTERDIÇÕES E TUTELAS DA COMARCA DE JOÃO PESSOA

Av. Eplácio Pessoa, 1145 Bairro dos Estados 58050-00, João Pessoa PB  
Tel.: (83) 3244-5404 / Fax: (83) 3244-5484  
<http://www.azevedobastos.not.br>  
E-mail: cartorio@azevedobastos.not.br



DECLARAÇÃO DE SERVIÇO DE AUTENTICAÇÃO DIGITAL

O Bel. Válber Azevêdo de Miranda Cavalcanti, Oficial do Primeiro Registro Civil de Nascimentos e Óbitos e Privativo de Casamentos, Interdições e Tutelas com atribuição de autenticar e reconhecer firmas da Comarca de João Pessoa Capital do Estado da Paraíba, em virtude de Lei, etc...

DECLARO ainda que, para garantir transparência e segurança jurídica de todos os atos oriundos da atividade Notarial e Registral no Estado da Paraíba, foi instituído pela Lei nº 10.132, de 06 de novembro de 2013, a aplicação obrigatória de um Selo Digital de Fiscalização Extrajudicial em todos os atos de notas e registro, composto de um código único (por exemplo: Selo Digital: ABC12345-X1X2) e dessa forma, cada autenticação processada pela nossa Serventia pode ser verificada e confirmada tantas vezes quanto for necessário através do site do Tribunal de Justiça do Estado da Paraíba, endereço <https://corregedoria.tjpb.jus.br/selo-digital/>.

A autenticação digital do documento faz prova de que, na data e hora em que ela foi realizada, a empresa Benício Pneus EIRELI tinha posse de um documento com as mesmas características que foram reproduzidas na cópia autenticada, sendo da empresa Benício Pneus EIRELI a responsabilidade, única e exclusiva, pela idoneidade do documento apresentado a este Cartório.

Nesse sentido, declaro que a Benício Pneus EIRELI assumiu, nos termos do artigo 8º, §1º, do Decreto nº 10.278/2020, que regulamentou o artigo 3º, Inciso X, da Lei Federal nº 13.874/2019 e o artigo 2º-A da Lei Federal 12.682/2012, a responsabilidade pelo processo de digitalização dos documentos físicos, garantindo perante este Cartório e terceiros, a sua autoria e integridade.

De acordo com o disposto no artigo 2º-A, §7º, da Lei Federal nº 12.682/2012, o documento em anexo, identificado individualmente em cada Código de Autenticação Digital<sup>1</sup> ou na referida sequência, poderá ser reproduzido em papel ou em qualquer outro meio físico.

Esta DECLARAÇÃO foi emitida em **11/06/2021 14:39:53 (hora local)** através do sistema de autenticação digital do Cartório Azevedo Bastos, de acordo com o Art. 1º, 10º e seus §§ 1º e 2º da MP 2200/2001, como também, o documento eletrônico autenticado contendo o Certificado Digital do titular do Cartório Azevedo Bastos, poderá ser solicitado diretamente a empresa Benício Pneus EIRELI ou ao Cartório pelo endereço de e-mail [autentica@azevedobastos.not.br](mailto:autentica@azevedobastos.not.br) Para informações mais detalhadas deste ato, acesse o site <https://autdigital.azevedobastos.not.br> e informe o Código de Autenticação Digital

Esta Declaração é válida por **tempo indeterminado** e está disponível para consulta em nosso site.

<sup>1</sup>Código de Autenticação Digital: 172831106212649191192-1

<sup>2</sup>Legislações Vigentes: Lei Federal nº 8.935/94, Lei Federal nº 10.406/2002, Medida Provisória nº 2200/2001, Lei Federal nº 13.105/2015, Lei Estadual nº 8.721/2008, Lei Estadual nº 10.132/2013, Provimento CGJ N° 003/2014 e Provimento CNJ N° 100/2020.

O referido é verdade, dou fé.

CHAVE DIGITAL

00005b1d734fd94f057f2d69fe6bc05bd31e3c349afb4a1827d55ecc4e0e8010360cde132cc16f37fd8c5088bfe4893c2267d0da665201112f84b375fd1fc2062a781089e948d29ba79b89499a1120

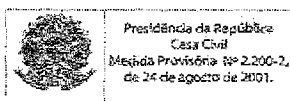

g

20  
Válber



Recebemos de BENICIO PNEUS EIRELI os produtos e/ou serviços constantes da Nota Fiscal Eletrônica indicada ao lado.  
Emissão: 11/06/2021 Dest/Rem: ZICO AUTO PECAS E SERVICOS DE GUINCHO LTDA Valor Total: R.3.356,00

NF-e  
Nº 000.000.001  
Série 002

DATA DO RECEBIMENTO IDENTIFICAÇÃO E ASSINATURA DO RECEBEDOR

**BENICIO PNEUS EIRELI**

RUA ZEZE MOREIRA, 505, GALPAO 02 - FLORESTA -  
JOINVILLE - SC - CEP: 89212-305

Fone:

**DANFE**

Documento Auxiliar da  
Nota Fiscal Eletrônica

0 - ENTRADA 1  
1 - SAÍDA

Nº 000.000.001  
SÉRIE 002  
FOLHA 1/1



CHAVE DE ACESSO

4221 0639 5350 6200 0133 5500 2000 0000 0111 7204 2770

Consulta de autenticidade no portal nacional da NF-e  
www.nfe.fazenda.gov.br/portal ou no site da Sefaz autorizadora

NATUREZA DA OPERAÇÃO

VENDA MERC. ST SUBSTITUÍDO

PROTOCOLO DE AUTORIZAÇÃO DE USO

342210106055017 11/06/2021 16:35:20

INSCRIÇÃO ESTADUAL

261110853

INSCRIÇÃO ESTADUAL DO SUBSTITUTO TRIBUTÁRIO

CNPJ

39.535.062/0001-33

**DESTINATÁRIO / REMETENTE**

NOME / RAZÃO SOCIAL

ZICO AUTO PECAS E SERVICOS DE GUINCHO LTDA

CNPJ / CPF

02.235.436/0001-95

DATA DA EMISSÃO

11/06/2021

ENDEREÇO

ROD BR 101, 5175 KM 117

BAIRRO / DISTRITO

SALSEIROS

CEP

88311-600

DATA DA SAÍDA

11/06/2021

MUNICÍPIO

ITAJAI

UF

SC

TELEFONE / FAX

INSCRIÇÃO ESTADUAL

253613370

HORA DA SAÍDA

16:36:30

**DUPLICATAS**

Número 001

Vencimento 09/07/2021

Valor R\$ 8.356,00

**CÁLCULO DO IMPOSTO**

BASE DE CÁLCULO DO ICMS	VALOR DO ICMS	BASE DE CÁLCULO DO ICMS SUBST.	VALOR DO ICMS SUBST.	V. APROX. TRIBUTOS	VALOR TOTAL DOS PRODUTOS
0,00	0,00	0,00	0,00	2.711,52 (32,45 %)	8.356,00
VALOR DO FRETE	VALOR DO SEGURO	DESCONTO	OUTRAS DESPESAS ACESSÓRIAS	VALOR DO IPI	VALOR TOTAL DA NOTA
0,00	0,00	0,00	0,00	0,00	8.356,00

**TRANSPORTADOR / VOLUMES TRANSPORTADOS**

NOME / RAZÃO SOCIAL	FRETE POR CONTA	CÓDIGO ANTT	PLACA DO VEÍCULO	UF	CNPJ / CPF
	1 - DESTINATA				
ENDEREÇO	MUNICÍPIO	UF	INSCRIÇÃO ESTADUAL		
QUANTIDADE	ESPÉCIE	MARCA	NUMERAÇÃO	PESO BRUTO	PESO LÍQUIDO
4			1		

**DADOS DOS PRODUTOS / SERVIÇOS**

CÓDIGO PRODUTO	DESCRIÇÃO DO PRODUTO / SERVIÇO	NCM/SH	CST	CFOP	UNID.	QTDE.	VALOR UNITÁRIO	VALOR DESCONTO	VALOR LÍQUIDO	BASE DE CÁLC. ICMS	VALOR ICMS	VALOR IPI	ALIQ. % ICMS	ALIQ. % IPI
0101.99939	PNEU 10.00 R20 CARGA STEELMARK	40112090	560	5405	UN	4,00	2.089,00	0,00	8.356,00	0,00	0,00	0,00	0,00	0,00

**DADOS ADICIONAIS**

INFORMAÇÕES COMPLEMENTARES  
Val. Aprox. dos Tributos R\$ 2.711,52 (32,45%) Fonte: IBPT  
ST RETIDA CONF. ART. 53, ANEXO 3 DO RICMS/SC

CONTA BANCÁRIA  
BANCO: 001 BANCO DO BRASIL  
AG.: 6.915-9  
C/C: 9.063-8

RESERVADO AO FISCO

*Quano*  
28

**ATESTADO DE CAPACIDADE TÉCNICA**

Para os devidos fins de direito a quem possa interessar **ATESTAMOS**, que a empresa **BENÍCIO PNEUS EIRELI**, inscrita no CNPJ nº. 89.535.062/0001-33 e Inscrição Estadual nº. 261.110.853, estabelecida na Rua Zezé Moreira, nº 505, galpão 02, Bairro Floresta Joinville-SC – CEP 89.212-305, forneceu e vem fornecendo Pneus, Protetores e Câmaras-de-ar para Veículos Automotores, a **MAR & SOL VIAGENS LTDA**, inscrita no CNPJ nº. 19.767.679/0001-77, estabelecida na Rua Dos Timbiras, nº 2.500, Loja 41, Bloco A, Bairro Santo Agostinho, na cidade de Belo Horizonte, Estado de Minas Gerais, de modo satisfatório, não havendo fatos supervenientes que desabonem sua conduta técnica e comercial dentro dos padrões de qualidade e desempenho e que cumpriu com sua obrigação, não havendo reclamação ou objeção quanto à qualidade, quantidade e prazo de entrega imediata dos produtos, não havendo nada até a presente data que venha desaboná-la.

QTD	DESCRIÇÃO
2	PNEU 11 R 22.5
8	PNEU 165/70 R13
4	PNEU 175/65 R14
4	PNEU 175/70 R14
8	PNEU 175/70 R13
4	PNEU 185/60 R15
4	PNEU 185/65 R15
8	PNEU 185/70 R13
4	PNEU 185 R14C
4	PNEU 195/60 R15
2	PNEU 195/75 R16C
2	PNEU 205/55 R16
2	PNEU 205/60 R16
4	PNEU 205/70 R15
2	PNEU 205/75 R16C
18	PNEU 215/75 R17.5

LOJA: Rua dos Guajajaras, 1353 - Terminal JK Lojas 12 e 41  
Bairro Preto - Belo Horizonte/MG - CEP: 30180-101  
Telefone: (31) 3497-8052

GARAGEM: AV. Izabel Bueno, 370  
Jaraguá - Belo Horizonte/MG - CEP: 31255-674  
Telefone: (31) 3245-6844

[www.maresolviagens.com.br](http://www.maresolviagens.com.br)

*[Handwritten Signature]*

Digitalizado com CamScanner

Confira os dados do ato em: <https://selodigital.tjpb.jus.br> ou Consulte o Documento em: <https://azevedobastos.not.br/documento/172832506212374904560-1>



**CARTÓRIO**  
Autenticação Digital Código: 172832506212374904560-1  
Data: 23/06/2021 16:53:42  
Valor Total do Ato: R\$ 4,66  
Selo Digital Tipo Normal C: ALR58112-JTIR;



**Cartório Azevedo Bastos**  
Av. Presidente Epitácio Pessoa - 1145  
Bairro dos Estúdios, João Pessoa - PB  
(33) 3244-5404 - [cartorio@azevedobastos.not.br](mailto:cartorio@azevedobastos.not.br)  
<https://azevedobastos.not.br>

*[Handwritten Signature]*  
Valter Azevedo de M. Cavalcanti  
Titular



O presente documento digital foi conferido com o original e assinado digitalmente por MARCELO TIMOTEO DE OLIVEIRA, em quarta-feira, 23 de Junho de 2021 16:56:15 GMT-03:00, CNS: 06.870-0 - 1º OFÍCIO DE REGISTRO CIVIL DAS PESSOAS NATURAIS E TABELIONATO DE NOTAS/PB, nos termos da medida provisória N. 2.200-2 de 24 de agosto de 2001. Sua autenticidade deverá ser confirmada no endereço eletrônico [www.cenad.org.br/autenticidade](http://www.cenad.org.br/autenticidade). O presente documento digital pode ser convertido em papel por meio de autenticação no Tabelaionato de Notas. Provimto nº 100/2020 CNJ - artigo 22.

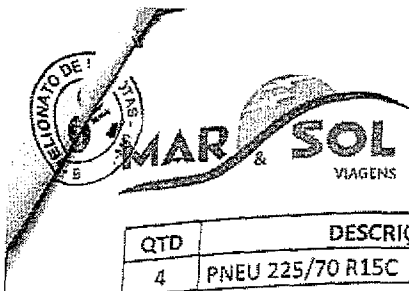

QTD	DESCRIÇÃO
4	PNEU 225/70 R15C
6	PNEU 225/75 R16
20	PNEU 275/80 R22.5
16	PNEU 9.00-20 LISO
8	PNEU DIANTEIRO 7.50-16
16	CÂMARA DE AR 9.00-20
16	PROTETOR 9.00-20
8	CÂMARA DE AR 7.50-16
8	PROTETOR 7.50-16

Por ser verdade, firmo o presente.

Belo Horizonte - MG, 23 de Junho de 2021.



Rafael Martins Oliveira  
**MAR & SOL VIAGENS LTDA**  
 CNPJ: 19.767.679/0001-77  
 Rafael Martins de Oliveira  
 Sócio/Administrador  
 RG: MG13068414 SSP/MG  
 CPF: 090.572.816-51

Tabellionato do 9º Ofício de Notas de Belo Horizonte - MG

Reconheço, por semelhança a(s) assinatura(s) de RAFAEL MARTINS DE OLIVEIRA.  
 Belo Horizonte, 23/06/2021

SELO DE CONSULTA: ETJ53295  
 CÓDIGO DE SEGURANÇA: 0590.1169.6810.6417

Quantidade de atos praticados: 1  
 Ato(s) praticado(s) por: Geovana Alvares Dina - Escrivã  
 Emol: R\$ 5,82 TFJR\$ 1,81 Valor Final: R\$ 7,90 ISS: R\$ 0,27  
 Consulta e validade deste selo no site: <https://atos.fmg.jus.br>

Nº DA ETIQUETA: A8075532

LOJA: Rua dos Guajajaras, 1353 - Terminal JK Lojas 12 e 41  
 Bairro Preta - Belo Horizonte/MG - CEP: 30180-101  
 Telefone: (31) 3497-8082

GARAGEM: AV. Izabel Bueno, 370  
 Jaraguá - Belo Horizonte/MG - CEP: 31255-674  
 Telefone: (31) 3245-6844

[www.maresolviagens.com.br](http://www.maresolviagens.com.br)

*Quano*

g Digitalizado com CamScanner

Confira os dados do ato em: <https://selodigital.tjpb.jus.br> ou Consulte o Documento em: <https://fazevadobastos.net.br/documento/172832306212374904560>



**CARTÓRIO**  
 Autenticação Digital Código: 172832306212374904560-2  
 Data: 23/06/2021 16:53:43  
 Valor Total do Ato: R\$ 4,66  
 Selo Digital Tipo Normal C: ALR58113-MKVM



**Cartório Azevedo Bastos**  
 Av. Presidente Epifânio Pessoa - 1165  
 Bairro dos Estados, João Pessoa - PB  
 (33) 3244-5434 - cartorio@azevedobastos.net.br  
<https://fazevadobastos.net.br>

Vilber Azevedo de M. Cavalcanti  
 Titular



O presente documento digital foi conferido com o original e assinado digitalmente por MARCELO TIMOTEO DE OLIVEIRA, em quarta-feira, 23 de junho de 2021 16:56:15 GMT-03:00, CNS: 06.870-0 - 1º OFÍCIO DE REGISTRO CIVIL DAS PESSOAS NATURAIS E TABELIONATO DE NOTAS/PB, nos termos da medida provisória N. 2.200-2 de 24 de agosto de 2001. Sua autenticidade deverá ser confirmada no endereço eletrônico [www.cenad.org.br/autenticidade](http://www.cenad.org.br/autenticidade). O presente documento digital pode ser convertido em papel por meio de autenticação no Tabelionato de Notas. Provimento nº 100/2020 CNJ - artigo 22.

000560

REPÚBLICA FEDERATIVA DO BRASIL  
ESTADO DA PARAÍBA  
CARTÓRIO AZEVEDO BASTOS  
FUNDADO EM 1888

PRIMEIRO REGISTRO CIVIL DE NASCIMENTO E ÓBITOS E PRIVATIVO DE CASAMENTOS, INTERDIÇÕES E TUTELAS DA COMARCA DE JOÃO PESSOA

Av. Epitácio Pessoa, 1145 Bairro dos Estados 58030-00, João Pessoa PB  
Tel.: (83) 3244-5404 / Fax: (83) 3244-5484  
<http://www.azevedobastos.not.br>  
E-mail: [cartorio@azevedobastos.not.br](mailto:cartorio@azevedobastos.not.br)



DECLARAÇÃO DE SERVIÇO DE AUTENTICAÇÃO DIGITAL

O Bel. Válber Azevêdo de Miranda Cavalcanti, Oficial do Primeiro Registro Civil de Nascimentos e Óbitos e Privativo de Casamentos, Interdições e Tutelas com atribuição de autenticar e reconhecer firmas da Comarca de João Pessoa Capital do Estado da Paraíba, em virtude de Lei, etc...

DECLARO ainda que, para garantir transparência e segurança jurídica de todos os atos oriundos da atividade Notarial e Registral no Estado da Paraíba, foi instituído pela Lei nº 10.132, de 06 de novembro de 2013, a aplicação obrigatória de um Selo Digital de Fiscalização Extrajudicial em todos os atos de notas e registro, composto de um código único (por exemplo: Selo Digital: ABC12345-X1X2) e dessa forma, cada autenticação processada pela nossa Serventia pode ser verificada e confirmada tantas vezes quanto for necessário através do site do Tribunal de Justiça do Estado da Paraíba, endereço <https://corregedoria.tjpb.jus.br/selo-digital/>.

A autenticação digital do documento faz prova de que, na data e hora em que ela foi realizada, a empresa Benício Pneus EIRELI tinha posse de um documento com as mesmas características que foram reproduzidas na cópia autenticada, sendo da empresa Benício Pneus EIRELI a responsabilidade, única e exclusiva, pela idoneidade do documento apresentado a este Cartório.

Nesse sentido, declaro que a Benício Pneus EIRELI assumiu, nos termos do artigo 8º, §1º, do Decreto nº 10.278/2020, que regulamentou o artigo 3º, inciso X, da Lei Federal nº 13.874/2019 e o artigo 2º-A da Lei Federal 12.682/2012, a responsabilidade pelo processo de digitalização dos documentos físicos, garantindo perante este Cartório e terceiros, a sua autoria e integridade.

De acordo com o disposto no artigo 2º-A, §7º, da Lei Federal nº 12.682/2012, o documento em anexo, identificado individualmente em cada Código de Autenticação Digital ou na referida sequência, poderá ser reproduzido em papel ou em qualquer outro meio físico.

Esta DECLARAÇÃO foi emitida em **23/06/2021 17:15:23 (hora local)** através do sistema de autenticação digital do Cartório Azevedo Bastos, de acordo com o Art. 1º, 10º e seus §§ 1º e 2º da MP 2200/2001, como também, o documento eletrônico autenticado contendo o Certificado Digital do titular do Cartório Azevedo Bastos, poderá ser solicitado diretamente a empresa Benício Pneus EIRELI ou ao Cartório pelo endereço de e-mail [autentica@azevedobastos.not.br](mailto:autentica@azevedobastos.not.br) Para informações mais detalhadas deste ato, acesse o site <https://autdigital.azevedobastos.not.br> e informe o Código de Autenticação Digital

Esta Declaração é válida por **tempo indeterminado** e está disponível para consulta em nosso site.

¹Código de Autenticação Digital: 172832306212374904560-1 a 172832306212374904560-2

²Legislações Vigentes: Lei Federal nº 8.935/94, Lei Federal nº 10.406/2002, Medida Provisória nº 2200/2001, Lei Federal nº 13.105/2015, Lei Estadual nº 8.721/2008, Lei Estadual nº 10.132/2013, Provimento CGJ N° 003/2014 e Provimento CNJ N° 100/2020.

O referido é verdade, dou fé.

CHAVE DIGITAL

00005b1d734fd94f057f2d69fe6bc05bf8274629fec184defda686e9d78f04cad7651228622a1da5838aad6814093c8a0efb0bd83962ab5dc0f58b093495077d062a781089e948d29ba79b89499a1120

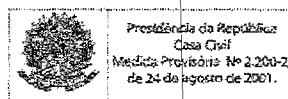

g

za  
marque

000561

Recebemos de BENICIO PNEUS EIRELI os produtos e/ou serviços constantes da Nota Fiscal Eletrônica indicada ao lado.  
Emissão: 23/06/2021 Dest/Rem: MAR & SOL VIAGENS LTDA Valor Total: 116.706,00

NF-e  
Nº 000.000.028  
Série 002

DATA DO RECEBIMENTO IDENTIFICAÇÃO E ASSINATURA DO RECEBEDOR

**BENICIO PNEUS EIRELI**

RUA ZEZE MOREIRA, 505, GALPAO 02 - FLORESTA -  
JOINVILLE - SC - CEP: 89212-305  
Fone:

**DANFE**

Documento Auxiliar da  
Nota Fiscal Eletrônica

0 - ENTRADA  
1 - SAÍDA  
Nº 000.000.028  
SÉRIE 002  
FOLHA 1/1



CHAVE DE ACESSO

4221 0639 5350 6200 0133 5500 2000 0000 2814 1771 3764

Consulta de autenticidade no portal nacional da NF-e  
www.nfe.fazenda.gov.br/portal ou no site da Sefaz autorizadora

NATUREZA DA OPERAÇÃO

VENDA PARA CONSUMIDOR FINAL

PROTOCOLO DE AUTORIZAÇÃO DE USO

NFe sem Autorização de Uso da SEFAZ

INSCRIÇÃO ESTADUAL

261110853

INSCRIÇÃO ESTADUAL DO SUBSTITUTO TRIBUTÁRIO

CNPJ

39.535.062/0001-33

**DESTINATÁRIO / REMETENTE**

NOME / RAZÃO SOCIAL

MAR &amp; SOL VIAGENS LTDA

CNPJ / CPF

19.767.679/0001-77

DATA DA EMISSÃO

23/06/2021

ENDEREÇO

R DOS TIMBIRAS, 2500 LOJA 41 BLOCO A

BAIRRO / DISTRITO

SANTO AGOSTINHO

CEP

30140-903

DATA DA SAÍDA

23/06/2021

MUNICÍPIO

BELO HORIZONTE

UF

MG

TELEFONE / FAX

INSCRIÇÃO ESTADUAL

HORA DA SAÍDA

08:55:15

**DUPLICATAS**

Número	Vencimento	Valor	Número	Vencimento	Valor	Número	Vencimento	Valor
001	23/07/2021	R\$ 38.902,00	002	20/08/2021	R\$ 38.902,00	003	21/09/2021	R\$ 38.902,00

**CÁLCULO DO IMPOSTO**

BASE DE CÁLCULO DO ICMS	VALOR DO ICMS	BASE DE CÁLCULO DO ICMS SUBST.	VALOR DO ICMS SUBST.	V.APROX. TRIBUTOS	VALOR TOTAL DOS PRODUTOS
116.706,00	5.214,48	0,00	0,00	39.490,86 (33,84 %)	116.706,00
VALOR DO FRETE	VALOR DO SEGURO	DESCONTO	OUTRAS DESPESAS ACESSÓRIAS	VALOR DO IPI	VALOR TOTAL DA NOTA
0,00	0,00	0,00	0,00	0,00	116.706,00

**TRANSPORTADOR / VOLUMES TRANSPORTADOS**

NOME / RAZÃO SOCIAL	FRETE POR CONTA	CÓDIGO ANT	PLACA DO VEÍCULO	UF	CNPJ / CPF
	DESTINATÁRIO				
ENDEREÇO	MUNICÍPIO	UF	INSCRIÇÃO ESTADUAL		
QUANTIDADE	ESPÉCIE	MARCA	NUMERAÇÃO	PESQUILHA	PESQUILHA
134			22		

**DADOS DOS PRODUTOS / SERVIÇOS**

CÓDIGO PRODUTO	DESCRIÇÃO DO PRODUTO / SERVIÇO	NCM/SE	CST	CFOP	UNID.	QTEDE	VALOR UNITÁRIO	VALOR DESCONTO	VALOR LÍQUIDO	BASE DE CÁLCULO ICMS	VALOR ICMS	VALOR IPI	ALIQ. % ICMS	ALIQ. % IPI
0101.04073	PNEU 11 R22,5 CARGA GOODYEAR	40112090	500	6108	UN	2,00	1.099,00	0,00	3.398,00	3.398,00	407,76	0,00	12,00	0,00
0101.01650	PNEU 165/70 R13 PASSEIO GOODYEAR	40111000	500	6108	UN	8,00	329,00	0,00	2.632,00	2.632,00	315,84	0,00	12,00	0,00
0101.01702	PNEU 175/65 R14 PASSEIO	40111000	200	6108	UN	4,00	299,00	0,00	1.196,00	1.196,00	47,84	0,00	4,00	0,00
0101.01766	PNEU 175/70 R14 PASSEIO	40111000	200	6108	UN	4,00	329,00	0,00	1.316,00	1.316,00	52,64	0,00	4,00	0,00
0101.01740	PNEU 175/70 R13 PASSEIO	40111000	200	6108	UN	8,00	299,00	0,00	2.392,00	2.392,00	95,68	0,00	4,00	0,00
0101.01841	PNEU 185/60 R15 PASSEIO FALKEN	40111000	200	6108	UN	4,00	359,00	0,00	1.436,00	1.436,00	57,44	0,00	4,00	0,00
0101.01894	PNEU 185/65 R15 PASSEIO	40111000	200	6108	UN	4,00	369,00	0,00	1.476,00	1.476,00	59,04	0,00	4,00	0,00
0101.06564	PNEU 185/70 R13 PASSEIO	40111000	200	6108	UN	8,00	329,00	0,00	2.632,00	2.632,00	105,28	0,00	4,00	0,00
0101.00437	PNEU 185 R14C UTILITARIO	40119090	200	6108	UN	4,00	429,00	0,00	1.716,00	1.716,00	68,64	0,00	4,00	0,00
0101.01996	PNEU 195/60 R15 PASSEIO	40111000	200	6108	UN	4,00	299,00	0,00	1.196,00	1.196,00	47,84	0,00	4,00	0,00
0101.00457	PNEU 195/75 R16C UTILITARIO	40119090	200	6108	UN	2,00	599,00	0,00	1.198,00	1.198,00	47,92	0,00	4,00	0,00
0101.02126	PNEU 205/55 R16 PASSEIO	40111000	200	6108	UN	2,00	399,00	0,00	798,00	798,00	31,92	0,00	4,00	0,00
0101.02179	PNEU 205/60 R16 PASSEIO PIRELLI	40111000	000	6108	UN	2,00	399,00	0,00	798,00	798,00	95,76	0,00	12,00	0,00
0101.00475	PNEU 205/70 R15C UTILITARIO	40119090	200	6108	UN	4,00	409,00	0,00	1.636,00	1.636,00	65,44	0,00	4,00	0,00
0101.00485	PNEU 205/75 R16C UTILITARIO	40119090	200	6108	UN	2,00	599,00	0,00	1.198,00	1.198,00	47,92	0,00	4,00	0,00
0101.00063	PNEU 215/75 R17,5 CARGA LISO	40112090	200	6108	UN	18,00	699,00	0,00	12.582,00	12.582,00	503,28	0,00	4,00	0,00
0101.00507	PNEU 225/70 R15C UTILITARIO	40119090	200	6108	UN	4,00	649,00	0,00	2.596,00	2.596,00	103,84	0,00	4,00	0,00
0101.00837	PNEU 225/75 R16 PASSEIO	40111000	200	6108	UN	4,00	719,00	0,00	2.876,00	2.876,00	115,04	0,00	4,00	0,00
0101.00839	PNEU 225/75 R16 PASSEIO	40111000	200	6108	UN	2,00	839,00	0,00	1.678,00	1.678,00	67,12	0,00	4,00	0,00
0101.00154	PNEU 275/80 R22,5 CARGA BORRACHUDO	40112090	200	6108	UN	20,00	2.399,00	0,00	47.980,00	47.980,00	1.919,20	0,00	4,00	0,00
0101.00019	PNEU 9.00X20 CARGA LISO	40112090	200	6108	UN	16,00	1.099,00	0,00	17.584,00	17.584,00	703,36	0,00	4,00	0,00
0101.00008	PNEU 7.50X16 CARGA LISO	40112090	200	6108	UN	8,00	799,00	0,00	6.392,00	6.392,00	255,68	0,00	4,00	0,00

**DADOS ADICIONAIS**

INFORMAÇÕES COMPLEMENTARES  
VENDA PARA CONSUMIDOR FINAL NÃO CONTRIBUINTE  
PEDIDO N 0000093

CONTA PARA TRANSFERÊNCIA

BANCO DO BRASIL

AG: 6.915-9 CC: 9.063-8

CNPJ 39.535.062/0001-33

Val.Aprox.dos Tributos R\$ 39.490,86 (33,84%) Fonte: IBPT

RESERVADO AO FISCO

000562

Recebemos de BENICIO PNEUS EIRELI os produtos e/ou serviços constantes da Nota Fiscal Eletrônica indicada ao lado.  
Emissão: 23/06/2021 Dest/Rem: MAR & SOL VIAGENS LTDA Valor Total: 4.272,00

NF-e  
Nº 000.000.029  
Série 002

DATA DO RECEBIMENTO IDENTIFICAÇÃO E ASSINATURA DO RECEBEDOR

**BENICIO PNEUS EIRELI**

RUA ZEZE MOREIRA, 505, GALPAO 02 - FLORESTA -  
JOINVILLE - SC - CEP: 89212-305  
Fone:

**DANFE**  
Documento Auxiliar da  
Nota Fiscal Eletrônica  
0 - ENTRADA  
1 - SAÍDA **1**  
Nº 000.000.029  
SÉRIE 002  
FOLHA 1/1



CHAVE DE ACESSO

4221 0639 5350 6200 0133 5500 2000 0000 2918 6713 1550

Consulta de autenticidade no portal nacional da NF-e  
www.nfe.fazenda.gov.br/portal ou no site da Sefaz autorizadora

NATUREZA DA OPERAÇÃO  
VENDA PARA CONSUMIDOR FINAL

PROTOCOLO DE AUTORIZAÇÃO DE USO

342210113585199 23/06/2021 13:04:39

INSCRIÇÃO ESTADUAL  
261110853

INSCRIÇÃO ESTADUAL DO SUBSTITUTO TRIBUTÁRIO

CNPJ

39.535.062/0001-33

**DESTINATÁRIO / REMETENTE**

NOME / RAZÃO SOCIAL

MAR &amp; SOL VIAGENS LTDA

CNPJ / CPF

19.767.679/0001-77

DATA DA EMISSÃO

23/06/2021

ENDEREÇO

R DOS TIMBIRAS, 2500 LOJA 41 BLOCO A

BAIRRO / DISTRITO

SANTO AGOSTINHO

CEP

30140-903

DATA DA SAÍDA

23/06/2021

MUNICÍPIO

BELO HORIZONTE

UF

MG

TELEFONE / FAX

INSCRIÇÃO ESTADUAL

HORA DA SAÍDA

13:05:53

**DUPLICATAS**

Número	001	Número	002	Número	003
Vencimento	23/07/2021	Vencimento	20/08/2021	Vencimento	21/09/2021
Valor	R\$ 1.424,00	Valor	R\$ 1.424,00	Valor	R\$ 1.424,00

**CÁLCULO DO IMPOSTO**

BASE DE CÁLCULO DO ICMS	VALOR DO ICMS	BASE DE CÁLCULO DO ICMS SUBST.	VALOR DO ICMS SUBST.	V. APROX. TRIBUTOS	VALOR TOTAL DOS PRODUTOS
4.272,00	170,88	0,00	0,00	1.322,35 (30,95 %)	4.272,00
VALOR DO FRETE	VALOR DO SEGURO	DESCONTO	OUTRAS DESPESAS ACESSÓRIAS	VALOR DO IPI	VALOR TOTAL DA NOTA
0,00	0,00	0,00	0,00	0,00	4.272,00

**TRANSPORTADOR / VOLUMES TRANSPORTADOS**

NOME / RAZÃO SOCIAL	FRETE POR CONTA	CÓDIGO ANTI	PLACA DO VEÍCULO	UF	CNPJ / CPF
	1 - DESTINATA				
ENDEREÇO	MUNICÍPIO	UF	INSCRIÇÃO ESTADUAL		
QUANTIDADE	ESPÉCIE	MARCA	NUMERAÇÃO	PESO BRUTO	PESO LÍQUIDO
48			4		

**DADOS DOS PRODUTOS / SERVIÇOS**

CÓDIGO PRODUTO	DESCRIÇÃO DO PRODUTO / SERVIÇO	NCM/SH	CST	CFOP	UNID.	QTDE.	VALOR UNITÁRIO	VALOR DESCONTO	VALOR LÍQUIDO	BASE DE CÁLC. ICMS	VALOR ICMS	VALOR IPI	ALIQ. % ICMS	ALIQ. % IPI
0102.00653	CAMARA DE AR 9.00X20 JABUTI	40131090	200	6108	UN	16,00	169,00	0,00	2.704,00	2.704,00	108,16	0,00	4,00	0,00
0103.00045	PROTETOR ARO 20 WESTLAKE (9.00X20)	40129010	200	6108	UN	16,00	39,00	0,00	624,00	624,00	24,96	0,00	4,00	0,00
0102.00551	CAMARA DE AR 7.50X16 XBRI	40131090	200	6108	UN	8,00	79,00	0,00	632,00	632,00	25,28	0,00	4,00	0,00
0103.00038	PROTETOR ARO 15 JABUTI	40129090	200	6108	UN	8,00	39,00	0,00	312,00	312,00	12,48	0,00	4,00	0,00

**DADOS ADICIONAIS**

INFORMAÇÕES COMPLEMENTARES  
VENDA PARA CONSUMIDOR FINAL NÃO CONTRIBUINTE  
PEDIDO N 0000093

RESERVADO AO FISCO

CONTA PARA TRANSFERENCIA  
BANCO DO BRASIL  
AG: 6.915-9 CC: 9.063-8  
CNPJ 39.535.062/0001-33  
Val.Aprox.dos Tributos R\$ 1.322,35 (30,95%) Fonte: IBPT

g

Handwritten signature and initials.

000563

Secretaria da Fazenda



Município de Joinville  
**ALVARÁ 2021**  
de licença para localização e permanência

CPF/CNPJ: 39.535.062/0001-33

DATA: 30/06/2021 11:14

CONCEDIDO A: **BENICIO PNEUS EIRELI**

PARA SE ESTABELEECER NA: **ZEZE MOREIRA. Nº: 505 GALPÃO 02. CEP: 89212-305**

BAIRRO: **FLORESTA**

CIDADE: **Joinville**

OBSERVAÇÕES: Atender o Decreto Federal nº 5296/04 e Lei Federal nº 13.146/2015 que estabelece as normas gerais de acessibilidade das pessoas portadoras de deficiência ou com mobilidade reduzida..

DESCRIÇÃO DAS ATIVIDADES:

CMC	Atividade	Serviço	Funcionamento	Situação	Data Início	Área
224310	Comércio a varejo de pneumáticos e câmaras-de-ar	COMÉRCIO	08:00 AS 18:00	ATIVO	21/05/2021	310,00

**É OBRIGATÓRIO A COLOCAÇÃO DO ALVARÁ EM LOCAL VISÍVEL NO ESTABELECIMENTO!**

A autenticidade deste poderá ser confirmada na página da Prefeitura Municipal de Joinville [www.joinville.sc.gov.br](http://www.joinville.sc.gov.br)

*(Handwritten signature)*  
A

g



**CERTIDÃO SIMPLIFICADA**

Certificamos que as informações abaixo constam dos documentos arquivados nesta Junta Comercial e são vigentes na data da sua expedição.

<b>Nome Empresarial:</b> BENICIO PNEUS EIRELI			
<b>Natureza Jurídica:</b> EMPRESA INDIVIDUAL DE RESPONSABILIDADE LTDA			
<b>Número de Identificação do Registro de Empresas - NIRE (Sede)</b> 42 5 0070211-6	<b>CNPJ</b> 39.535.062/0001-33	<b>Data de Arquivamento do Ato Constitutivo</b> 21/05/2021	<b>Data de Início de Atividade</b> 21/05/2021
<b>Endereço Completo (Logradouro, Nº e Complemento, Bairro, Cidade, UF, CEP)</b> RUA ZEZE MOREIRA, 505-GALPAO:02, FLORESTA, JOINVILLE, SC, 89.212-305			
<b>Objeto Social</b> COMÉRCIO A VAREJO DE PNEUMÁTICOS E CÂMARAS DE AR.			
<b>Capital: R\$</b> 104.500,00 (CENTO E QUATRO MIL E QUINHENTOS REAIS)		<b>Microempresa ou Empresa de Pequeno Porte (Lei nº 123/2006)</b> Empresa de pequeno porte	<b>Prazo de Duração</b> Indeterminado
<b>Capital Integralizado: R\$</b> 104.500,00 (CENTO E QUATRO MIL E QUINHENTOS REAIS)			
<b>Titular Nome/CPF</b> LUANA APARECIDA PILATO RIBEIRO 411.729.408-35	<b>Administrador</b> SITM 21/05/2021	<b>Inicio do Mandato</b> 21/05/2021	<b>Término do Mandato</b> XXXXXXXXXX
<b>Administrador Nomeado/Término do Mandato</b>			<b>Término do Mandato</b>
<b>Nome/CPF</b> LUANA APARECIDA PILATO RIBEIRO 411.729.408-35			XXXXXXXXXX
<b>Último Arquivamento</b>		<b>Situação</b>	
Data: 02/06/2021 Número: 20218855540		REGISTRO ATIVO	
Ato: ENQUADRAMENTO DE EMPRESA DE PEQUENO PORTE		<b>Status</b>	
Evento(s): ENQUADRAMENTO DE EMPRESA DE PEQUENO PORTE		XXXXXXXXXXXXXX	



Florianópolis - SC, segunda-feira, 20 de setembro de 2021

*Renata da Silva Wezorkoski*

RENATA DA SILVA WEZORKOSKI  
SECRETÁRIA GERAL EM EXERCÍCIO

Eu,  
Conferi e assino.

*Luana*

*Renata da Silva Wezorkoski*

Documento Assinado Digitalmente 20/09/2021  
Junta Comercial de Santa Catarina  
CNPJ: 83.565.648.0001-32

Você deve instalar o certificado da JUCESC  
[www.jucesc.sc.gov.br/certificado](http://www.jucesc.sc.gov.br/certificado)



**Comprovante de Inscrição e de Situação Cadastral****Contribuinte,**

Confira os dados de cadastro da Pessoa Jurídica e, existindo qualquer divergência, providencie junto à Secretaria de Estado da Fazenda a sua atualização cadastral.

 <b>ESTADO DE SANTA CATARINA</b> <b>SECRETARIA DE ESTADO DA FAZENDA</b> <b>CADASTRO DE CONTRIBUINTES DO ICMS</b>			
CNPJ/CPF <b>39535062000133</b>	<b>COMPROVANTE DE INSCRIÇÃO ESTADUAL E DE SITUAÇÃO CADASTRAL</b>		Info Atividade com ICMS <b>01/06/2021</b>
INSCRIÇÃO ESTADUAL <b>261110853</b>	NOME EMPRESARIAL <b>BENICIO PNEUS EIRELI</b>		
TÍTULO DO ESTABELECIMENTO (NOME DE FANTASIA) *****			
CÓDIGO E DESCRIÇÃO DA ATIVIDADE ECONÔMICA PRINCIPAL <b>4530705 - Comércio a varejo de pneumáticos e câmaras de ar</b>			
CÓDIGO E DESCRIÇÃO DAS ATIVIDADES ECONÔMICAS SECUNDÁRIAS *****			
CONTRIBUINTE CREDENCIADO/DISPENSADO A EMITIR OS SEQUENTES DOCUMENTOS ELETRÔNICOS - Credenciado a Emitir Escrituração Fiscal Digital - EFD a partir de 01/06/2021 - Credenciado a Emitir Nota Fiscal Eletrônica - NFe a partir de 11/06/2021			
CÓDIGO E DESCRIÇÃO DA NATUREZA JURÍDICA <b>2305 - EMPRESA INDIVIDUAL DE RESPONSABILIDADE LIMITADA (EMPRESÁRIA)</b>			
LOGRADOURO <b>RUA ZEZE MOREIRA</b>	NÚMERO <b>505</b>	COMPLEMENTO <b>GALPAO:02</b>	
CEP <b>89212-305</b>	BAIRRO/DISTRITO <b>FLORESTA</b>	MUNICÍPIO <b>JOINVILLE</b>	UF <b>SC</b>
SITUAÇÃO CADASTRAL <b>ATIVO desde 01/06/2021</b>			

Modelo aprovado pela Portaria SEF nº 375, de 26/08/2003.  
Emitido em 05/10/2021 09:28:03 (data e hora de Brasília).

000566

## MUNICÍPIO DE JOINVILLE



## CERTIDÃO DE INSCRIÇÃO MOBILIÁRIA

NÚMERO CERTIDÃO:	DATA DA EMISSÃO:	DATA DA VALIDADE:
92477/2021	16/08/2021	14/11/2021

CPF/CNPJ:	NOME/RAZÃO SOCIAL:
39.535.062/0001-33	BENICIO PNEUS EIRELI

CMC:	ATIVIDADE FISCAL:	SITUAÇÃO CADASTRAL	INÍCIO DE ATIVIDADE
224310	Comércio a varejo de pneumáticos e câmaras-de-ar	ATIVO	21/05/2021

ENDEREÇO/LOCALIZAÇÃO:	
Logradouro: Zeze Moreira, 505	Complemento: Galpão 02
Bairro: Floresta	CEP: 89212-305

AVISO:
Esta certidão é válida por 90 dias, salvo se a empresa for baixada antes.

DESCRIÇÃO:
Certificamos que em nosso Cadastro Mobiliário Municipal consta a(s) inscrição(ões) em nome da Pessoa e endereço em epígrafe.

CÓDIGO DE CONTROLE DA CERTIDÃO

C2192477N8804D36

A autenticidade desta poderá ser confirmada na página da Município de Joinville  
<http://tmiweb.joinville.sc.gov.br/sefaz/logon.jsp>

Município de Joinville	Av. Hermann August Lepper, 10
------------------------	-------------------------------

**DECLARAÇÃO DE EMPRESA DE PEQUENO PORTE**

**BENICIO PNEUS EIRELI**, estabelecida na Rua Zezé Moreira, nº 505, Galpão 02, Bairro Floresta, em Joinville-SC, CEP: 89.212-305, inscrita no CNPJ nº 39.535.062/0001-33 e registrada na JUCESC sob o NIRE 42600702116, DECLARA para os devidos fins e sob as penas da Lei, que o valor da receita bruta anual da empresa não excedeu ao limite fixado no inciso II do art. 3º da Lei Complementar nº 123 de 14 de dezembro de 2006, e que não se enquadra em qualquer das hipóteses de exclusão relacionadas no § 4º do art. 3º da mencionada lei.

Em atendimento as disposições da Lei Complementar nº 123/2006, a empresa adotará em seu nome empresarial a expressão EPP.

Joinville-SC, 02 de junho de 2021.

**LUANA APARECIDA PILATO  
RIBEIRO**



Junta Comercial do Estado de Santa Catarina

Certifico o Registro em 02/06/2021

Arquivamento 20218855540 Protocolo 218855540 de 02/06/2021 NIRE 42600702116

Nome da empresa BENICIO PNEUS EIRELI

Este documento pode ser verificado em <http://regin.jucesc.sc.gov.br/autenticacaoDocumentos/autenticacao.aspx>

Chancela 265615109215687

Esta cópia foi autenticada digitalmente e assinada em 02/06/2021 por Renata da Silva Wiezorkoski - Secretária-geral em exercício

02/06/2021

g

24  
Luana

000568



**JUCESC**  
Junta Comercial do Estado de  
**SANTA CATARINA**

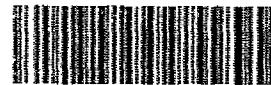

218855540

## TERMO DE AUTENTICACAO

NOME DA EMPRESA	BENICIO PNEUS EIRELI
PROTOCOLO	218855540 - 02/06/2021
ATO	316 - ENQUADRAMENTO DE EMPRESA DE PEQUENO PORTE
EVENTO	316 - ENQUADRAMENTO DE EMPRESA DE PEQUENO PORTE

## MATRIZ

NIRE 42600702116  
CNPJ 39.535.062/0001-33  
CERTIFICO O REGISTRO EM 02/06/2021  
SOB N: 20218855540

## REPRESENTANTES QUE ASSINARAM DIGITALMENTE

Cpf 41172940835 - LUANA APARECIDA PILATO RIBEIRO - Assinado em 02/06/2021 às 09:30:34

*(Handwritten signature)*  
19



Junta Comercial do Estado de Santa Catarina

Certifico o Registro em 02/06/2021

Arquivamento 20218855540 Protocolo 218855540 de 02/06/2021 NIRE 42600702116

Nome da empresa BENICIO PNEUS EIRELI

Este documento pode ser verificado em <http://regin.jucesc.sc.gov.br/autenticacaoDocumentos/autenticacao.aspx>

Chancela 265615109215687

Esta cópia foi autenticada digitalmente e assinada em 02/06/2021 por Renata da Silva Wiczorkoski - Secretária-geral em exercício

02/06/2021



Ministério da Economia  
Secretaria Especial de Desburocratização, Gestão e Governo Digital  
Secretaria de Gestão

Sistema de Cadastramento Unificado de Fornecedores - SICAF

**Certificado de Registro Cadastral - CRC**

(Emissão conforme art. 17 da Instrução Normativa nº 03, de 26 abril de 2018)

CNPJ: 39.535.062/0001-33  
Razão Social: BENICIO PNEUS EIRELI

Atividade Econômica Principal:

4530-7/05 - COMÉRCIO A VAREJO DE PNEUMÁTICOS E CÂMARAS-DE-AR

Endereço:



RUA ZEZE MOREIRA, 505 - GALPAO02 - FLORESTA - Joinville / Santa Catarina

Observações:

A veracidade das informações poderá ser verificada no endereço [www.comprasgovernamentais.gov.br](http://www.comprasgovernamentais.gov.br).  
Este certificado não substitui os documentos enumerados nos artigos 28 a 31 da Lei nº 8.666, de 1993.

Emitido em: 04/09/2021 09:28

1 de 1

	<b>SINTEGRA/ICMS</b> <b>Consulta Pública ao Cadastro do Estado de Santa Catarina</b> Cadastro Atualizado até: 5/10/2021	
---	---	---

Data da Consulta: 5/10/2021

## IDENTIFICAÇÃO \*

CPF/CNPJ:	39535062000133	Inscrição Estadual:	261110853
Nome/Razão Estadual:	BENICIO PNEUS EIRELI		

## ENDEREÇO

Logradouro:	RUA: ZEZE MOREIRA			
Número:	505	Complemento:	GALPAO:02	
Bairro:	FLORESTA			
UF:	SC	Município:	JOINVILLE	
CEP:	89212305			
Endereço Eletrônico:	atendimento@beniciopneuspn.com.br		Telefone:	47 38421243

## INFORMAÇÕES COMPLEMENTARES

Data de Início de Atividade:	01/06/2021		
Situação Cadastral Atual:	ATIVO	Data desta Situação Cadastral:	01/06/2021
Observações:			
Regime de Apuração de ICMS:	NORMAL	Enquadramento Fiscal:	EPP
<b>Código e Descrição da Atividade Econômica Principal :</b>			
4530705 - Comércio a varejo de pneumáticos e câmaras de ar			
<b>Contribuinte credenciado a emitir os seguintes documentos eletrônicos abaixo:</b>			
-- Credenciado a Emitir Escrituração Fiscal Digital - EFD a partir de 01/06/2021			
-- Credenciado a Emitir Nota Fiscal Eletrônica - NFe a partir de 11/06/2021			
<b>Código e Descrição das Atividades Econômicas Secundárias :</b>			
- ***** -			

**Observação:** Os dados acima estão baseados em informações fornecidas pelo próprio contribuinte cadastrado. Não valem como certidão de sua efetiva existência de fato e de direito, não são oponíveis à Fazenda e nem excluem a responsabilidade tributária derivada de operações com ele ajustadas.

[Voltar para nova seleção de contribuinte](#)  
[Acessar cadastro de outro Estado](#)



**BENICIO PNEUS EIRELI**  
 Telefone: (047) 3842-1243  
 e-mail: scilcaco@beniciopn.com.br

**BENICIO PNEUS**

### PROPOSTA COMERCIAL

À PREFEITURA MUNICIPAL DE TRÊS BARRAS DO PARANÁ-PR

PREGÃO ELETRÔNICO Nº 42/2021

PROCESSO N.º 94/2021

DADOS DA EMPRESA	
Empresa Proponente: BENÍCIO PNEUS EIRELI	
Endereço: Rua Zezé Moreira, nº 505, galpão 02 Bairro: Floresta	
Cidade: Joinville-SC CEP: 89.212-305 Telefone/Fax: (47) 3842-1243	
CNPJ (MF): 39.535.062/0001-33 Inscrição Estadual: 261.110.853 Insc. Municipal: 224310	
E-mail:	
Para Contratos: contratos@beniciopn.com.br	
Para Empenhos: pedidos@beniciopn.com.br	

DADOS BANCÁRIOS	
Banco: Banco do Brasil S.A. Agência: 6915-9 Conta Corrente: 9063-8 Número do Banco: 001	

DADOS DA REPRESENTANTE PARA FINS DE ASSINATURA DO CONTRATO.	
Nome: Luana Aparecida Pilato Ribeiro CPF: 411.729.408-85 RG: 48.394.448-8 SSP/SP	
Estado Civil: Casada	Nacionalidade: Brasileira
Profissão: Empresária	Cargo: Administradora
Endereço: Rua Zezé Moreira, nº 505, galpão 02, Bairro Floresta, Joinville-SC - CEP 89.212-305	
Instrumento que lhe outorga poderes para firmar o referido contrato: Contrato Social	

ITEM	QTD	UNID.	DESCRIÇÃO	MARCA/MODELO	PREÇO UNIT.	PREÇO TOTAL
36	5	UNID.	PNEU 1400X24 L2, MÍNIMO 12 LONAS, FINALIDADE MÁQUINAS PESADAS.	ALWAYSRUN - G2/L2	6842,00 (seis mil oitocentos e quarenta e dois reais)	34210,00 (trinta e quatro mil duzentos e dez reais)
37	8	UNID.	PNEU 17,5X25 L2, MÍNIMO 12 LONAS, FINALIDADE MÁQUINAS PESADAS.	ALWAYSRUN - G2/L2	8646,00 (oito mil seiscentos e quarenta e seis reais)	69168,00 (sessenta e nove mil cento e sessenta e oito reais)
38	7	UNID.	PNEU 19,5X24 R4, MÍNIMO 12 LONAS, FINALIDADE MÁQUINAS PESADAS.	TORNEL - INDUSTRIAL KING	6788,00 (seis mil setecentos e oitenta e oito reais)	47516,00 (quarenta e sete mil quinhentos e dezesseis reais)
39	6	UNID.	PNEU 12/16,5 L2, MÍNIMO 12 LONAS, FINALIDADE MÁQUINAS PESADAS.	JK - JET TRAX SUPER	2108,00 (dois mil cento e oito reais)	12648,00 (doze mil seiscentos e quarenta e oito reais)
44	20	UNID.	CÂMARA DE AR (PNEU 12X16,5)	JABUTI - TR-218A	218,00 (duzentos e dezoito reais)	4360,00 (quatro mil trezentos e sessenta reais)

CNPJ: 39.535.062/0001-33 - Inscr. Est. 261.110.853  
 Rua Zezé Moreira, nº 505, galpão 02, Bairro Floresta  
 Joinville-SC - CEP 89.212-305

28



BENICIO PNEUS ERGU  
 Telefone: (047) 3842-1243  
 e-mail: licitacao@beniciopn.com.br

BENICIO PNEUS

45	12	UNID.	CÂMARA DE AR (PNEU 12,5X80X18)	JABUTI - TR-15	210,00 (duzentos e dez reais)	2520,00 (dois mil quinhentos e vinte reais)
46	30	UNID.	CÂMARA DE AR (PNEU 17,5X25)	JABUTI - TR-220A	730,00 (setecentos e trinta reais)	21900,00 (vinte e um mil e novecentos reais)
47	10	UNID.	CÂMARA DE AR (PNEU 18,4X20)	JABUTI - TR-218A	762,00 (setecentos e sessenta e dois reais)	7620,00 (sete mil seiscentos e vinte reais)
48	20	UNID.	CÂMARA DE AR (PNEU 19,5X24)	JABUTI - TR-218A	620,00 (seiscentos e vinte reais)	12400,00 (doze mil e quatrocentos reais)
49	50	UNID.	CÂMARA DE AR (PNEU 1000X20)	JABUTI - TR-78A	212,00 (duzentos e doze reais)	10600,00 (dez mil e seiscentos reais)
50	40	UNID.	CÂMARA DE AR (PNEU 1100X22)	JABUTI - TR-78A	270,00 (duzentos e setenta reais)	10800,00 (dez mil e oitocentos reais)
51	40	UNID.	CÂMARA DE AR (PNEU 1400X24)	JABUTI - TR-220A	408,00 (quatrocentos e oito reais)	16320,00 (dezesesseis mil trezentos e vinte reais)
52	30	UNID.	PROTETOR DE CÂMARA DE AR (PNEU 17,5X25)	CARRETEIRO -	352,00 (trezentos e cinquenta e dois reais)	10560,00 (dez mil quinhentos e sessenta reais)
53	30	UNID.	PROTETOR DE CÂMARA DE AR (ARO 16)	CARRETEIRO -	46,00 (quarenta e seis reais)	1380,00 (um mil trezentos e oitenta reais)
54	70	UNID.	PROTETOR DE CÂMARA DE AR (PNEU 1000X20)	CARRETEIRO -	66,00 (sessenta e seis reais)	4620,00 (quatro mil seiscentos e vinte reais)
55	40	UNID.	PROTETOR DE CÂMARA DE AR (PNEU 1100X22)	CARRETEIRO -	84,00 (oitenta e quatro reais)	3360,00 (três mil trezentos e sessenta reais)
63	15	UNID.	PNEU 1400X24 L2, MÍNIMO 12 LONAS, FINALIDADE MÁQUINAS PESADAS.	ALWAYSRUN - G2/L2	6842,00 (seis mil oitocentos e quarenta e dois reais)	102630,00 (cento e dois mil seiscentos e trinta reais)





**BENICIO PNEUS EIRELI**  
 Telefone: (047) 3842-1243  
 e-mail: licitacao@beniciopn.com.br

**BENICIO PNEUS**

64	22	UNID.	PNEU 17,5X25 L2, MÍNIMO 12 LONAS, FINLIDADE MÁQUINAS PESADAS.	ALWAYSRUN - G2/L2	8646,00 (oito mil seiscentos e quarenta e seis reais)	190212,00 (cento e noventa mil duzentos e doze reais)
						<b>R\$ 562824,00</b>

**VALOR TOTAL DA PROPOSTA: R\$ 562824,00 (quinhentos e sessenta e dois mil oitocentos e vinte e quatro reais)**

Condições de Fornecimento: Conforme especificações do edital;

Local de Entrega: conforme ordem de fornecimento;

Condições de Pagamento: Conforme especificações do edital;

Validade da proposta: 60 (sessenta) dias, a contar da data de sua apresentação.

Declaro que os produtos ofertados são todos novos de 1ª qualidade, certificados pelo INMETRO, nos preços estão inclusos todos os custos diretos e indiretos de qualquer espécie que incidam sobre a transação, tais como, tributos, frete, seguro, encargos trabalhistas, previdenciários, fiscais, comerciais, taxas, despesas administrativas e financeiras, lucros e quaisquer outras despesas que incidam ou venham a incidir sobre o objeto desta licitação.

Garantia: 05 (cinco) anos contra defeitos de fabricação para promover e preservar o conforto, estabilidade e segurança.

Joinville/SC, 21 de outubro de 2021.

**BENÍCIO PNEUS EIRELI**  
 CNPJ: 39.535.062/0001-33  
 Luana Aparecida Pilato Ribeiro  
 Empresária/Administradora  
 RG: 48.894.448-8 SSP/SP  
 CPF: 411.729.408-35

**39.535.062/0001-33**  
**BENICIO PNEUS EIRELI**

RUA ZEZÉ MOREIRA, Nº 505,  
 GALPÃO 02, BAIRRO FLORESTA  
 JOINVILLE-SC - CEP 89.212-305

CNPJ: 39.535.062/0001-33 - Inscr. Est. 241.110.853  
 Rua Zezé Moreira, nº 505, galpão 02, Bairro Floresta  
 Joinville-SC - CEP 89.212-305

VALE DO IGUAÇU COMERCIO DE PNEUS LTDA - ME  
 ALTERAÇÃO CONTRATUAL N° 02  
 CNPJ: 12.324.320/0001-86

1- ADRIANA CRISTINA FERRAREZE DA SILVA MACHADO, brasileira, empresária, casada pelo regime de comunhão parcial de bens, RG n° 8.135.843-5 expedida pelo instituto de identificação do Paraná, CPF 027.482.879-08, residente e domiciliada na Rua Xaxim, 447, em Quedas do Iguaçu Paraná, CEP 85.460-000.

2- VALDECIR DA SILVA MACHADO, brasileiro, casado com regime de comunhão parcial de bens, empresário, portador do CPF n° 681.209.669-53 e Carteira de Identidade Civil RG n° 4.799.588-4 expedida pela Secretaria de Segurança Pública do Paraná, residente e domiciliado na Rua Xaxim, N°. 447, Bairro centro, CEP 85.460.000, Quedas do Iguaçu, Paraná, únicos sócios da sociedade empresária que gira sob a denominação social de VALE DO IGUAÇU COMERCIO DE PNEUS LTDA - ME CNPJ n° 12.324.320/0001-86, localizada na Rua Xaxim N°. 447, Bairro Centro, CEP 85.460.000, Quedas do Iguaçu, Paraná, CEP 85.460.000, NIRE n° 41206827532, registrado em 27/07/2010, e primeira alteração contratual registrada em 28/05/2014 sob n° 20143307630, resolvem alterar dados da sociedade conforme as cláusulas seguintes:

CLAUSULA PRIMEIRA - Fica alterado o endereço da empresa para a Avenida IPE, n° 2850, VILA PROGRESSO, em QUEDAS DO IGUAÇU, PARANA, CEP 85460.000.

CLAUSULA SEGUNDA - Fica alterado o ramo de atividades da empresa para comércio varejista de Pneus e câmaras de ar (45.30.7-05), Comércio varejista de peças e acessórios para veículos automotores (45.30.7-03), Serviços de manutenção, reparação mecânica, Recapagens e Vulcanização de Pneus para veículos automotores (45.20.0.01), comércio de automóveis, camionetas e utilitários novos e usados (45.11-1/03), comércio sob consignação de veículos automotores (45.12-9-02) e comércio varejista de bebidas e refrigerantes (47.23-7/00).

CLAUSULA TERCEIRA: Permanecem inalteradas as demais cláusulas que não colidirem com a presente alteração.

DA CONSOLIDAÇÃO DO CONTRATO: À vista da modificação ora ajustada e em consonância com o que determina o art. 2.031 da lei n.º 10406/2002, os sócios RESOLVEM, por este instrumento atualizar e consolidar o contrato social, tornando assim sem efeito, a partir desta data, as cláusulas e condições contidas no contrato primitivo que adequade às disposições da referida lei n.º 10.406/2002 aplicáveis a este tipo societário, passa a ter a seguinte redação:

VALE DO IGUAÇU COMERCIO DE PNEUS LTDA - ME  
 CONSOLIDAÇÃO CONTRATO SOCIAL  
 CNPJ: 12.324.320/0001-86

1- ADRIANA CRISTINA FERRAREZE DA SILVA MACHADO, brasileira, empresária, casada pelo regime de comunhão parcial de bens, RG n°



JUNTA COMERCIAL DO ESTADO DO PARANÁ - SEDE

CERTIFICADO O REGISTRO EM 23/11/2016 11:35 SOB N° 20167370901.  
 PROTOCOLO: 167370901 DE 23/11/2016. CÓDIGO DE VERIFICAÇÃO:  
 11602593130. NIRE: 41206827532.

VALE DO IGUAÇU COMÉRCIO DE PNEUS LTDA - ME

Libertad Bogus  
 SECRETÁRIA-GERAL  
 CURITIBA, 23/11/2016  
 www.empresafacil.pr.gov.br

VALE DO IGUAÇU COMERCIO DE PNEUS LTDA - ME  
ALTERAÇÃO CONTRATUAL N° 02  
CNPJ: 12.324.320/0001-86

8.135.843-5 expedida pelo instituto de identificação do Paraná, CPF 027.482.879-08, residente e domiciliada na Rua Xaxim, 447, em Quedas do Iguaçu Paraná, CEP 85.460-000.

2- VALDECIR DA SILVA MACHADO, brasileiro, casado com regime de comunhão parcial de bens, empresário, portador do CPF n° 681.209.669-53 e Carteira de Identidade Civil RG n° 4.799.588-4 expedida pela Secretaria de Segurança Pública do Paraná, residente e domiciliado na Rua Xaxim, N° 447, Bairro centro, CEP 85.460.000, Quedas do Iguaçu, Paraná, únicos sócios da sociedade empresária que gira sob a denominação social de VALE DO IGUAÇU COMERCIO DE PNEUS LTDA - ME CNPJ n° 12.324.320/0001-86, localizada na Avenida IPE, N° 2850, Vila Progresso, CEP 85.460.000, Quedas do Iguaçu, Paraná, CEP 85.460.000, NIRE n° 41206827532, registrado em 27/10/2010 e ultima alteração contratual n° 20143307630 em 28/05/2014, resolvem consolidar o contrato social como segue.

CLAUSULA PRIMEIRA - A sociedade girará sob o Nome Empresarial de VALE DO IGUAÇU COMERCIO DE PNEUS LTDA - ME, e terá sua sede e foro na Avenida IPE, n°. 2850, Vila Progresso, em Quedas do Iguaçu, Paraná CEP 85460-000.

CLAUSULA SEGUNDA - A Sociedade terá como objeto social o ramo comércio varejista de Pneus e câmaras de ar (45.30.7-05), Comércio varejista de peças e acessórios para veículos automotores (45.30.7-03), Serviços de manutenção, reparação mecânica, Recapagens e Vulcanização de Pneus para veículos automotores (45.20.0.01), comércio de automóveis, camionetas e utilitários novos e usados (45.11-1/03), comércio sob consignação de veículos automotores (45.12-9-02) e comércio varejista de bebidas e refrigerantes (47.23-7/00).

CLAUSULA TERCEIRA - A Sociedade iniciou suas atividades em 01 de Agosto de 2010, e seu prazo de duração é indeterminado.

CLAUSULA QUARTA - O capital social da sociedade é de R\$ 80.000,00 (Oitenta mil reais), divididos em 80.000 (Oitenta mil) quotas, no valor nominal de R\$ 1,00 (um real) cada uma, subscritas e integralizadas, neste ato em moeda corrente do país, pelos sócios, como segue:

SÓCIOS	QUOTAS	CAPITAL R\$
1. ADRIANA CRISTINA FERRAREZE DA SILVA MACHADO	36.000	36.000,00
2. VALDECIR DA SILVA MACHADO	44.000	44.000,00
TOTAL	80.000	80.000,00

CLAUSULA QUINTA - As quotas são individuais e indivisíveis e não poderão ser cedidas ou transferidas a terceiros sem o consentimento do outro sócio, a quem fica assegurado, em igualdade de condições e preço direito de preferência para a sua aquisição se postas à venda,

JUNTA COMERCIAL DO ESTADO DO PARANÁ - SEDE

CERTIFICO O REGISTRO EM 23/11/2016 11:35 SOB N° 20167370901.  
PROTOCOLO: 167370901 DE 23/11/2016. CÓDIGO DE VERIFICAÇÃO:  
11602593130. NIRE: 41206827532.  
VALE DO IGUAÇU COMÉRCIO DE PNEUS LTDA - ME



Libertad Bogus  
SECRETÁRIA-GERAL  
CURITIBA, 23/11/2016  
www.empresafacil.pr.gov.br

2

VALE DO IGUAÇU COMERCIO DE PNEUS LTDA - ME  
ALTERAÇÃO CONTRATUAL Nº 02  
CNPJ: 12.324.320/0001-86

formalizando, se realizada a cessão delas, a alteração contratual pertinente.

CLAUSULA SEXTA - A responsabilidade de cada sócio é restrita ao valor de suas quotas, mas todos respondem solidariamente pela integralização do capital social.

CLAUSULA SETIMA - A administração da sociedade caberá aos sócios ADRIANA CRISTINA FERRAREZE DA SILVA MACHADO e VALDECIR DA SILVA MACHADO com poderes e atribuições de Sócio Administrador, autorizado o uso do nome empresarial, vedado, no entanto, em atividades estranhas ao interesse social ou assumir obrigações seja em favor de qualquer dos quotistas ou de terceiros, bem como onerar ou alienar bens imóveis da sociedade, sem autorização do outro sócio.

CLAUSULA OITAVA - Os sócios poderão de comum acordo, fixar uma retirada mensal para o sócio administrador, a título de pré-labore, observada as disposições regulamentares pertinentes.

CLAUSULA NONA - Ao término de cada exercício social, em 31 de Dezembro, o sócio administrador prestará contas justificadas de sua administração procedendo à elaboração do inventário, do balanço patrimonial e do balanço de resultado econômico, cabendo aos sócios, na proporção de suas quotas, as perdas e lucros porventura apurados.

CLAUSULA DECIMA - Nos quatro meses seguintes ao término do exercício social, os sócios deliberarão sobre as contas e designarão administrador quando for o caso.

CLAUSULA DECIMA PRIMEIRA - A sociedade poderá a qualquer tempo, abrir ou fechar filial ou outra dependência, mediante alteração contratual assinada por todos os sócios.

CLAUSULA DECIMA SEGUNDA - Os sócios administradores declaram, sob as penas da lei, de que não estão impedidos de exercer a administração da sociedade, por lei especial, ou em virtude de condenação criminal, ou por se encontrar sob os efeitos dela, a pena que vede, ainda que temporariamente, o acesso a cargos públicos; ou por crime falimentar, de prevaricação, peita ou suborno, concussão, peculato, ou contra a economia popular, contra o sistema financeiro nacional, contra normas de defesa da concorrência, contra relações de consumo, fé pública ou propriedade.

CLAUSULA DECIMA TERCEIRA - Falecendo ou interditado qualquer sócio, a sociedade continuará suas atividades com os herdeiros, sucessores e o incapaz. Não sendo possível ou inexistindo interesse destes ou do sócio remanescente, o valor de seus haveres será apurado e liquidado com base na situação patrimonial da sociedade, à data da sua resolução, verificada em balanço especialmente levantado.

Parágrafo único - O mesmo procedimento será adotado em outros casos em que a sociedade se resolva em relação a seu sócio.

CLAUSULA DECIMA QUARTA - As deliberações dos sócios serão tomadas em reunião, dispensando-se as formalidades de convocação, devendo os

*Handwritten signature and initials*

JUNTA COMERCIAL DO ESTADO DO PARANÁ - SEDE

CERTIFICADO O REGISTRO EM 23/11/2016 11:35 SOB Nº 20167370901.  
PROTOCOLO: 167370901 DE 23/11/2016. CÓDIGO DE VERIFICAÇÃO:  
11502593130. NIRE: 41206827532.  
VALE DO IGUAÇU COMÉRCIO DE PNEUS LTDA - ME



Libertad Bogus  
SECRETÁRIA-GERAL  
CURITIBA, 23/11/2016  
www.empresafacil.pr.gov.br

VALE DO IGUAÇU COMERCIO DE PNEUS LTDA - ME  
ALTERAÇÃO CONTRATUAL Nº 02  
CNPJ: 12.324.320/0001-86

sócios comparecer ou se declarar, por escrito, cientes do local, data, hora e ordem do dia.

Parágrafo único - A reunião torna-se dispensável quando todos os sócios decidirem, por escrito, sobre a matéria que seria objeto de deliberação.

CLAUSULA DECIMA QUINTA - Os casos omissos neste instrumento serão resolvidos pelo decreto 1800 de 30/01/1996 e pelo código civil.

CLAUSULA DECIMA SEXTA - Os contratantes elegem o Fórum da Comarca de Dois Vizinhos, Estado do Paraná, para solução de qualquer questão oriunda do presente instrumento do contrato social.

E, estando os sócios justos e contratados assinam este instrumento em uma única via, de igual teor e para o mesmo efeito.

Dois Vizinhos, PR, 03 de Novembro de 2016.

*Adriana C. Ferrareze*  
ADRIANA CRISTINA FERRAREZE DA  
SILVA MACHADO

*Valdecir da Silva Machado*  
VALDECIR DA SILVA  
MACHADO



**TABELIONATO DE NOTAS E PROTESTOS**

Març/Aurelio Giraldi - Tabelião  
R. Juarez, 1531 - Centro - CEP: 85460-800 - Quedas do Iguaçu/PR - Fone: (41) 3532-7145

Selo nº 2nc. 51x11n. 4987. Controle: G23xY. 6b1D  
Consulte esse selo <http://funarpen> Reconheço por verdadeiras as assinaturas de VALDECIR DA SILVA MACHADO (14702) e ADRIANA CRISTINA FERRAREZE DA SILVA MACHADO (17268).  
Dou fe: 0020/292355.

Quedas do Iguaçu, PR, 12/11/2016.

*Claudete Pereira Ramos Contini*  
CLAULETE PEREIRA RAMOS CONTINI  
Escrivente

78.117.918/0001-82  
TABELIONATO DE NOTAS E PROTESTOS DE TÍTULOS  
Rua Juarez, 1531 - Centro  
85460-800 - Quedas do Iguaçu/PR

*Quero*

JUNTA COMERCIAL DO ESTADO DO PARANÁ - SEDE

CERTIFICO O REGISTRO EM 23/11/2016 11:35 SOB Nº 20167370901.  
PROTOCOLO: 167370901 DE 23/11/2016. CÓDIGO DE VERIFICAÇÃO:  
11602593130. NIRE: 41206827532.



VALE DO IGUAÇU COMÉRCIO DE PNEUS LTDA - ME

Libertad Bogus  
SECRETÁRIA-GERAL  
CURITIBA, 23/11/2016  
[www.empresafacil.pr.gov.br](http://www.empresafacil.pr.gov.br)

*g*

000578

26

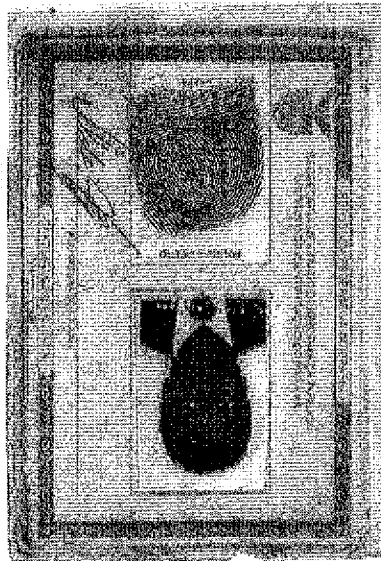
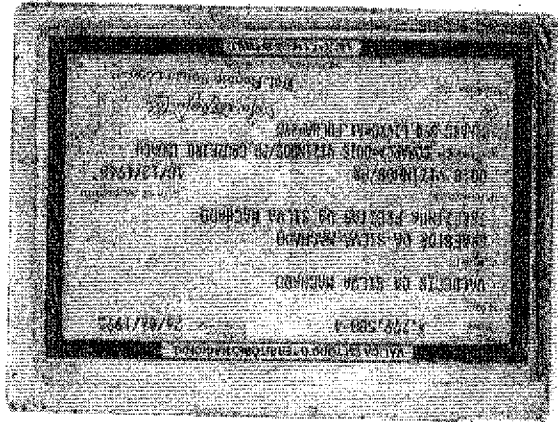

26  
p  
envelope

675000



*Handwritten notes:*  
 P  
 P  
 P

000550

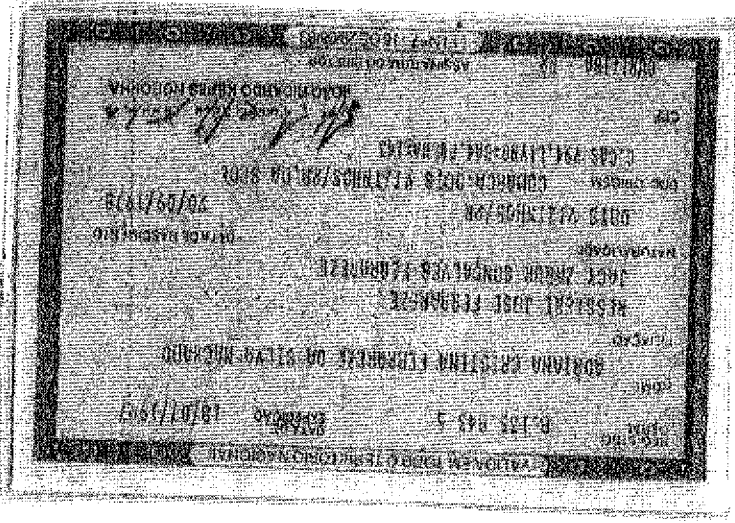

*Handwritten notes:*

Q  
 Q  
 en



 <b>REPÚBLICA FEDERATIVA DO BRASIL</b> <b>CADASTRO NACIONAL DA PESSOA JURÍDICA</b>		
NÚMERO DE INSCRIÇÃO <b>12.324.320/0001-88</b> MATRIZ	<b>COMPROVANTE DE INSCRIÇÃO E DE SITUAÇÃO CADASTRAL</b>	DATA DE ABERTURA <b>27/07/2010</b>
NOME EMPRESARIAL <b>VALE DO IGUAÇU COMERCIO DE PNEUS LTDA</b>		
TÍTULO DO ESTABELECIMENTO (NOME DE FANTASIA) <small>estabelecimento</small>		PORTE <b>ME</b>
CÓDIGO E DESCRIÇÃO DA ATIVIDADE ECONÔMICA PRINCIPAL <b>45.30-7-05 - Comércio a varejo de pneumáticos e câmaras-de-ar</b>		
CÓDIGO E DESCRIÇÃO DAS ATIVIDADES ECONÔMICAS SECUNDÁRIAS <b>45.30-7-03 - Comércio a varejo de peças e acessórios novos para veículos automotores</b> <b>45.20-0-01 - Serviços de manutenção e reparação mecânica de veículos automotores</b> <b>45.11-4-03 - Comércio por atacado de automóveis, camionetas e utilitários novos e usados</b> <b>45.12-0-02 - Comércio sob consignação de veículos automotores</b> <b>47.23-7-00 - Comércio varejista de bebidas</b>		
CÓDIGO E DESCRIÇÃO DA NATUREZA JURÍDICA <b>206-2 - Sociedade Empresária Limitada</b>		
LOGRADOURO <b>AV IPE</b>	NÚMERO <b>2850</b>	COMPLEMENTO <small>complemento</small>
CEP <b>35.450-000</b>	BARRIO/DISTRITO <b>VILA PROGRESSO</b>	MUNICÍPIO <b>QUEDAS DO IGUAÇU</b>
ENDEREÇO ELETRÔNICO <b>VALEIGPNEUS@HOTMAIL.COM</b>		TELEFONE <b>(46) 3532-3210</b>
ENTE FEDERATIVO RESPONSÁVEL (EFR) <small>ente federativo responsável</small>		
SITUAÇÃO CADASTRAL <b>ATIVA</b>		DATA DA SITUAÇÃO CADASTRAL <b>27/07/2010</b>
MOTIVO DE SITUAÇÃO CADASTRAL <small>motivo de situação cadastral</small>		
SITUAÇÃO ESPECIAL <small>situação especial</small>		DATA DA SITUAÇÃO ESPECIAL <small>data da situação especial</small>

Aprovado pela Instrução Normativa RFB nº 1.863, de 27 de dezembro de 2018.

Emitido no dia 14/10/2021 às 14:48:24 (data e hora de Brasília).

Página: 1/1

*(Assinatura manuscrita)*

*ve*

*g*

Voltar

Imprimir

**Certificado de Regularidade  
do FGTS - CRF****Inscrição:** 12.324.320/0001-86**Razão Social:** VALE DO IGUACU COMERCIO DE PNEUS LTDA**Endereço:** RUA XAXIM 447 / IGUACU / QUEDAS DO IGUACU / PR / 85460-000

A Caixa Econômica Federal, no uso da atribuição que lhe confere o Art. 7, da Lei 8.036, de 11 de maio de 1990, certifica que, nesta data, a empresa acima identificada encontra-se em situação regular perante o Fundo de Garantia do Tempo de Serviço - FGTS.

O presente Certificado não servirá de prova contra cobrança de quaisquer débitos referentes a contribuições e/ou encargos devidos, decorrentes das obrigações com o FGTS.

**Validade:** 27/09/2021 a 26/10/2021**Certificação Número:** 2021092701111026335836

Informação obtida em 08/10/2021 10:15:17

A utilização deste Certificado para os fins previstos em Lei esta condicionada a verificação de autenticidade no site da Caixa:  
[www.caixa.gov.br](http://www.caixa.gov.br)



MINISTÉRIO DA FAZENDA  
Secretaria da Receita Federal do Brasil  
Procuradoria-Geral da Fazenda Nacional

**CERTIDÃO POSITIVA COM EFEITOS DE NEGATIVA DE DÉBITOS RELATIVOS AOS TRIBUTOS  
FEDERAIS E À DÍVIDA ATIVA DA UNIÃO**

Nome: VALE DO IGUAÇU COMERCIO DE PNEUS LTDA  
CNPJ: 12.324.320/0001-86

Ressalvado o direito de a Fazenda Nacional cobrar e inscrever quaisquer dívidas de responsabilidade do sujeito passivo acima identificado que vierem a ser apuradas, é certificado que:

1. constam débitos administrados pela Secretaria da Receita Federal do Brasil (RFB) com exigibilidade suspensa nos termos do art. 151 da Lei nº 5.172, de 25 de outubro de 1966 - Código Tributário Nacional (CTN), ou objeto de decisão judicial que determina sua desconsideração para fins de certificação da regularidade fiscal, ou ainda não vencidos; e
2. não constam inscrições em Dívida Ativa da União (DAU) na Procuradoria-Geral da Fazenda Nacional (PGFN).

Conforme disposto nos arts. 205 e 206 do CTN, este documento tem os mesmos efeitos da certidão negativa.

Esta certidão é válida para o estabelecimento matriz e suas filiais e, no caso de ente federativo, para todos os órgãos e fundos públicos da administração direta a ele vinculados. Refere-se à situação do sujeito passivo no âmbito da RFB e da PGFN e abrange inclusive as contribuições sociais previstas nas alíneas 'a' a 'd' do parágrafo único do art. 11 da Lei nº 8.212, de 24 de julho de 1991.

A aceitação desta certidão está condicionada à verificação de sua autenticidade na Internet, nos endereços <<http://rfb.gov.br>> ou <<http://www.pgfn.gov.br>>.

Certidão emitida gratuitamente com base na Portaria Conjunta RFB/PGFN nº 1.751, de 2/10/2014.  
Emitida às 13:52:17 do dia 21/05/2021 <hora e data de Brasília>.  
Válida até 17/11/2021.

Código de controle da certidão: **4257.7E13.1BCC.208F**  
Qualquer rasura ou emenda invalidará este documento.

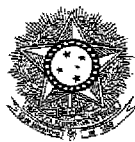

PODER JUDICIÁRIO  
JUSTIÇA DO TRABALHO

### CERTIDÃO NEGATIVA DE DÉBITOS TRABALHISTAS

Nome: VALE DO IGUACU COMERCIO DE PNEUS LTDA (MATRIZ E FILIAIS)  
CNPJ: 12.324.320/0001-86  
Certidão n°: 25241779/2021  
Expedição: 16/08/2021, às 10:30:29  
Validade: 11/02/2022 - 180 (cento e oitenta) dias, contados da data de sua expedição.

Certifica-se que VALE DO IGUACU COMERCIO DE PNEUS LTDA (MATRIZ E FILIAIS), inscrito(a) no CNPJ sob o n° 12.324.320/0001-86, NÃO CONSTA do Banco Nacional de Devedores Trabalhistas.

Certidão emitida com base no art. 642-A da Consolidação das Leis do Trabalho, acrescentado pela Lei n° 12.440, de 7 de julho de 2011, e na Resolução Administrativa n° 1470/2011 do Tribunal Superior do Trabalho, de 24 de agosto de 2011.

Os dados constantes desta Certidão são de responsabilidade dos Tribunais do Trabalho e estão atualizados até 2 (dois) dias anteriores à data da sua expedição.

No caso de pessoa jurídica, a Certidão atesta a empresa em relação a todos os seus estabelecimentos, agências ou filiais.

A aceitação desta certidão condiciona-se à verificação de sua autenticidade no portal do Tribunal Superior do Trabalho na Internet (<http://www.tst.jus.br>).

Certidão emitida gratuitamente.

#### INFORMAÇÃO IMPORTANTE

Do Banco Nacional de Devedores Trabalhistas constam os dados necessários à identificação das pessoas naturais e jurídicas inadimplentes perante a Justiça do Trabalho quanto às obrigações estabelecidas em sentença condenatória transitada em julgado ou em acordos judiciais trabalhistas, inclusive no concernente aos recolhimentos previdenciários, a honorários, a custas, a emolumentos ou a recolhimentos determinados em lei; ou decorrentes de execução de acordos firmados perante o Ministério Público do Trabalho ou Comissão de Conciliação Prévia.



Estado do Paraná  
Secretaria de Estado da Fazenda  
Receita Estadual do Paraná

000585

**Certidão Negativa**  
de Débitos Tributários e de Dívida Ativa Estadual  
Nº 024750316-40

Certidão fornecida para o CNPJ/MF: **12.324.320/0001-86**  
Nome: **VALE DO IGUACU COMERCIO DE PNEUS LTDA**

Ressalvado o direito da Fazenda Pública Estadual inscrever e cobrar débitos ainda não registrados ou que venham a ser apurados, certificamos que, verificando os registros da Secretaria de Estado da Fazenda, constatamos não existir pendências em nome do contribuinte acima identificado, nesta data.

Obs.: Esta Certidão engloba todos os estabelecimentos da empresa e refere-se a débitos de natureza tributária e não tributária, bem como ao descumprimento de obrigações tributárias acessórias.

**Válida até 14/12/2021 - Fornecimento Gratuito**

A autenticidade desta certidão deverá ser confirmada via Internet  
[www.fazenda.pr.gov.br](http://www.fazenda.pr.gov.br)

**MUNICÍPIO DE QUEDAS DO IGUAÇU**  
**SECRETARIA MUNICIPAL DE FINANÇAS**

ESTADO DO PARANÁ  
CNPJ: 76.205.962/0001-49

**CERTIDÃO NEGATIVA 9196/2021**

**IMPORTANTE:**

FICA RESSALVADO O DIREITO DA FAZENDA MUNICIPAL COBRAR DÉBITOS CONSTATADOS POSTERIORMENTE MESMO REFERENTE AO PERÍODO COMPREENDIDO NESTA CERTIDÃO.

Certificamos que até a presente data não existe débito tributário vencido relativo a empresa com a Localização descrita abaixo.

VALIDADE: 03/01/2022

CÓD. AUTENTICAÇÃO: 9ZTMHJ2QEM244XHX9QZ

REQUERENTE: VALE DO IGUAÇU

PROTOCOLO:

FINALIDADE: VERIFICAÇÃO

RAZÃO SOCIAL: VALE DO IGUAÇU COMERCIO DE PNEUS LTDA

INSCRIÇÃO EMPRESA

CNPJ/CPF

INSCRIÇÃO ESTADUAL

ALVARÁ

172119

12.324.320/0001-86

9052898371

0055

ENDEREÇO

AVENIDA IPÊ, 2850 - VILA PROGRESSO CEP: 85460000 Quedas do Iguaçu - PR

ATIVIDADES

Comércio a varejo de pneumáticos e câmaras-de-ar, Serviços de manutenção e reparação mecânica de veículos automotores, Comércio por atacado de automóveis, camionetas e utilitários novos e usados, Comércio sob consignação de veículos automotores, Comércio a varejo de peças e acessórios novos para veículos automotores, Comércio varejista de bebidas

Observações:

Certidão emitida gratuitamente pela internet em 05/10/2021.

Qualquer rasura invalidará este documento.

Conferir autenticidade em [www.quedasdoiguacu.pr.gov.br](http://www.quedasdoiguacu.pr.gov.br)



TRIBUNAL DE JUSTIÇA DO ESTADO DO PARANÁ  
Secretaria do Ofício Distribuidor e Anexos de QUEDAS DO IGUAÇU

CERTIDÃO DE DISTRIBUIÇÃO – FINS GERAIS – CÍVEIS – ESPECÍFICA - NEGATIVA

Certifico que revendo os livros, sistemas e arquivos de distribuição CÍVEIS, ESPECIFICAMENTE: FALÊNCIA, CONCORDATA, RECUPERAÇÃO JUDICIAL, INVENTÁRIOS E ARROLAMENTOS desta Secretaria, verifiquei NÃO CONSTAR nenhum registro contra:

VALE DO IGUAÇU COMERCIO DE PNEUS LTDA ME

CNPJ: 12.324.320/0001-86

Local da Sede: Quedas do Iguaçu - PR

Orientações:

Esta certidão NÃO APONTA ordinariamente os processos em que a pessoa cujo nome pesquisado figura como Autor(a). São apontados os feitos em tramitação cadastrados no Sistema Informatizado referente à comarca de QUEDAS DO IGUAÇU

Não existe qualquer conexão com qualquer outra base de dados da instituição pública ou com a Receita Federal que verifique a identidade do NOME/RAZÃO SOCIAL com o CPF/CNPJ. A conferência dos dados pessoais fornecidos pelo pesquisado é de responsabilidade exclusiva do destinatário da certidão.

A certidão em nome de pessoa jurídica considera os processos referentes à matriz e às filiais.

Considera-se NEGATIVA a certidão que aponta somente homônimos não qualificados, nos termos do art. 8º, §2º da Resolução CNJ 121/2010.

A presente certidão menciona somente o registro de distribuição, para dados complementares do procedimento, deve-se dirigir até a Secretaria para onde foi distribuído e solicitar uma CERTIDÃO DE OBJETO E PÉ.

A Busca de MICROEMPREENDEDOR INDIVIDUAL e EMPRESÁRIO INDIVIDUAL abrange também a pessoa física

QUEDAS DO IGUAÇU, 13 de Outubro de 2021



JATIR DE LIMA SOARES  
Distribuidor

*Jatir de Lima Soares*

*ll*

\*\*Valide esta certidão em <https://bit.ly/2DQE1bE>

Código Validador TJPR: CACB.4967.378G.JHO.22



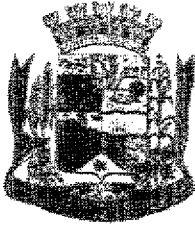

PREFEITURA MUNICIPAL  
**ESPIGÃO ALTO DO IGUAÇU**  
ESTADO DO PARANÁ  
Gestão 2021 - 2024

000588

**ATESTADO DE CAPACIDADE TÉCNICA**

Atestamos para devidos fins que a empresa **VALE DO IGUAÇU COMÉRCIO DE PNEUS LTDA**, inscrita sob no CNPJ sob o nº 12.324.320/0001-86, sediada na Av. Ipê 2850- Progresso, Quedas do Iguaçu - Paraná, nos fornece os produtos abaixo:

- Pneus novos.
- Câmaras de ar, rodas e protetores para pneus.
- Informamos ainda que os serviços de fornecimento estão sendo executados dentro dos padrões de qualidade e prazo contratados, nada havendo que desabone sua conduta.

Por ser verdade, firmamos a presente.

Quedas do Iguaçu, 15 de Outubro de 2021.

01.612.634/0001-88

PREFEITURA MUNICIPAL DE  
ESPIGÃO ALTO DO IGUAÇU

AV. BRASÍLIA, 551 - CENTRO  
85465-000 - ESPIGÃO ALTO DO IGUAÇU - PR

  
Neto Ceia Zolot  
Secretário Mup. de Finanças  
RG: 5.744.653-6/PR



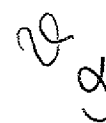



000589



Ministério do Meio Ambiente  
Instituto Brasileiro de Meio Ambiente e dos Recursos Naturais Renováveis

CADASTRO TÉCNICO FEDERAL  
CONSULTA PÚBLICA A CERTIFICAÇÃO DE REGULARIDADE - CR



Registro nº: 19984

Data de consulta: 08/10/2021

CR emitido em: 29/09/2021

CR válido até: 29/12/2021

Dados básicos

CNPJ	00.500.296/0016-30
Razão social	GOODYEAR DO BRASIL PRODUTOS DE BORRACHA LTDA
Nome fantasia	GOODYEAR
Data de abertura	08/02/1973
Logradouro	AV AFFONSO PANSAN
Nº	2415
Bairro	AMPANGUEIRA KM 128
CEP	13470-320
UF	SP
Município	AMPANGUEIRA
Complemento	KM 128

Cadastro Técnico Federal de Atividades Policiais Militares e Policiais de Recursos Ambientais - CTR/APP

Atividade

- 21 - Atividades não relacionadas no Anexo VIII da Lei nº 8.202/1991
- 21 - Atividades não relacionadas no Anexo VIII da Lei nº 8.202/1991
- 21 - Atividades não relacionadas no Anexo VIII da Lei nº 8.202/1991
- 45 - Importação de pneus e câmaras - Resolução CONTRAN nº 418/2003
- 43 - Importação de veículos automotores para uso próprio - Lei nº 8.222/1993
- 3 - Licitação de suprimentos genéricos - Processo de Monitor
- 2 - Fabricação de câmeras de ar, fabricação e acondicionamento de pneumáticos
- 9 - Indústria de Borracha
- 9 - Indústria de Borracha

Conforme dados disponíveis no presente data, a pessoa jurídica acima postula Certidão de Regularidade em conformidade com as condições cadastrais e de prestação de informações ambientais sobre as atividades desenvolvidas sob controle e fiscalização do Ibama, por meio do CTR/APP.

O certificado de regularidade emitido pelo CTR/APP não descarta a pessoa jurídica de outras fontes, autorizações, permissões, concessões, alvarás e demais documentos exigíveis por instituições federais, estaduais, distritais ou municipais para a exercício de suas atividades.

O Certificado de Regularidade do CTR/APP não habilita o usuário a produzir e subprodutos florestais e turísticos.

Fechar

*(Handwritten signature)*

*g  
22*



Ministério do Meio Ambiente e dos Recursos Naturais Renováveis

CADASTRO TÉCNICO FEDERAL  
CONSULTA PÚBLICA A CERTIFICADO DE REGULARIDADE - CR



Registro nº: 79514 Data de consulta: 08/10/2021 CR emitido em: 08/09/2021 CR válido até: 06/12/2021

Endereços

CNPJ: 59.179.808/0002-16  
Razão social: PIRELLI PNEUS S/A  
Nome fantasia: PIRELLI PNEUS  
Data de abertura: 02/01/1970

Endereço

Rodoviar: AV. JOHN BOYD DIALOP  
Nº: 4500  
Município: CAMPINAS  
UF: SP  
CEP: 13058-740

Cadastro Técnico Federal de Atividades Potencialmente Poluidoras e Utilizadoras de Recursos Ambientais - CTR/APP

Atividades

- 21 - Atividades não relacionadas no Anexo VII da Lei nº 6.938/1981
- 21 - Atividades não relacionadas no Anexo VII da Lei nº 6.938/1981
- 21 - Atividades não relacionadas no Anexo VII da Lei nº 6.938/1981
- 27 - Porte e uso de máquinas - Lei nº 12.651/2012 art. 89, § 1º
- 5 - Fabricação de cabos de ar
- 5 - Fabricação de pneumáticos
- 5 - Fabricação de pneumáticos
- 7 - Reciclagem de pneumáticos
- 69 - Reciclagem de cabos de aço e produtos derivados - Lei nº 12.267/2010 (resolução portaria)

Conferir dados disponíveis na presente data, a pessoa jurídica ou pessoa física inscrita no CTR/APP, para o exercício de suas atividades.

O certificado de regularidade emitido pelo CTR/APP não dispensa a pessoa inscrita de obter licenças, autorizações, permissões, concessões, alvarás e demais documentos exigidos por instituições federais, estaduais, distritais ou municipais para o exercício de suas atividades.

O Certificado de Regularidade de CTR/APP não habilita o transporte e produtos a subprodutos florestais e faunísticos.

Fórmula

8/20  
Cidade



Ministério do Meio Ambiente  
Instituto Brasileiro do Meio Ambiente e dos Recursos Naturais Renováveis



CADASTRO TÉCNICO FEDERAL  
CONSULTA PÚBLICA A CERTIFICADO DE REGULARIDADE - CR

Registro n.º: 2636      Data da consulta: 08/10/2021      CR emitido em: 15/09/2021      CR válido até: 15/09/2021

Dados básicos

CNPJ: 07.487.539/0001-18  
Razão social: BRIDGESTONE DO BRASIL IND E COM LTDA  
Nome fantasia: BRIDGESTONE  
Data de abertura: 30/01/1999

Endereço

Logradouro: AV QUEIRÓS DOS SANTOS      Complemento: MEIO AMBIENTE  
N.º: 1717      Município: SANTO ANDRÉ  
Bairro: CASA BRANCA      UF: SP  
CEP: 09015-001

Cadastro Técnico Federal de Atividades Potencialmente Poluidoras e Utilizadoras de Recursos Ambientais - CTFIAPP

Código	Descrição	Código	Descrição
Z1	Atividades não relacionadas no Anexo VIII da Lei nº 9.996/1991	45	Importação de pneus e similares - Resolução CONAMA nº 416/2009
5	Indústria de Borrachas	2	Fabricação de câmara de ar, fabricação e recondição de pneumáticos
3	Indústria de Borrachas	6	Fabricação de pneumáticos

Conforme dados disponíveis na presente data, a pessoa jurídica acima possui Certificado de Regularidade em conformidade com as obrigações cadastrais e de prestação de informações ambientais sobre as atividades desenvolvidas sob controle e fiscalização do IBAMA, por meio do CTFIAPP.

O certificado de regularidade emitido pelo CTFIAPP não dispensa a pessoa inscrita de obter licenças, autorizações, permissões, concessões, alvarás e demais documentos exigíveis por instituições federais, estaduais, distritais ou municipais para o exercício de suas atividades.

O Certificado de Regularidade do CTFIAPP não habilita o transporte e produtos e subprodutos perigosos e tóxicos.

Cadastro Técnico Federal de Atividades e Instrumentos de Defesa Ambiental - CTFIADA

Código	Atividade
0005-10	Gerenciamento de resíduos perigosos - geração de resíduos perigosos - Lei nº 12.305/2010

Conforme dados disponíveis na presente data, a pessoa jurídica acima possui Certificado de Regularidade, em conformidade com as obrigações cadastrais do CTFIADA.

A inscrição no CTFIADA constitui declaração, pela pessoa jurídica, de observância dos padrões técnicos normativos estabelecidos pela Associação Brasileira de Normas Técnicas - ABNT, pelo Instituto Nacional de Metrologia, Qualidade e Tecnologia - INMETRO e pelo Conselho Nacional de Meio Ambiente - CONAMA.

O Certificado de Regularidade emitido pelo CTFIADA não dispensa a pessoa inscrita de obter licenças, autorizações, permissões, concessões, alvarás e demais documentos exigíveis por instituições federais, estaduais, distritais ou municipais para o exercício de suas atividades, especialmente os documentos de responsabilidade técnica, qualquer o tipo e conforme regulamentação do respectivo Conselho de Fiscalização Profissional, quando exigíveis.

O Certificado de Regularidade no CTFIADA não produz qualquer efeito quanto à qualificação e à habilitação técnica da pessoa jurídica inscrita.

Fechar

*Handwritten signature*

*Handwritten initials 'ze' and 'g'*



Ministério do Meio Ambiente  
Instituto Brasileiro do Meio Ambiente e dos Recursos Naturais Renováveis  
CADASTRO TÉCNICO FEDERAL  
CONSULTA PÚBLICA A CERTIFICADO DE REGULARIDADE - CR



Registro n.º: 28575      Data de consulta: 18/08/2021      CR emitido em: 18/08/2021      CR válido até: 18/11/2021

Dados básicos

CNPJ: 02.036.463/0004-62  
Razão social: CONTINENTAL DO BRASIL PRODUTOS AUTOMOTIVOS LTDA  
Nome fantasia: CONTINENTAL  
Data de abertura: 08/02/1998

Endereço

Logradouro: RUA HILDA DEL NERO SIBOUOLO      Complemento:  
N.º: 102      Município: JUNDIAÍ  
Bairro: JARDIM FLORIDA      UF: SP  
CEP: 13208-703

Cadastro Técnico Federal de Atividades Potencialmente Poluidoras e Utilizadoras de Recursos Ambientais - CTF/APP

Categoria: 21 - Atividades não relacionadas no Anexo VIII da Lei nº 8.238/91      Detalhe: 45 - Importação de pneus e similares - Resolução CONAMA nº 416/2008

Conforme dados disponíveis na presente data, a pessoa jurídica acima possui Certificado de Regularidade em conformidade com as obrigações cadastrais e de prestação de informações ambientais sobre as atividades desenvolvidas sob controle e fiscalização do Ibama, por meio do CTF/APP.

O certificado de regularidade emitido pelo CTF/APP não dispensa a pessoa inscrita de obter licenças, autorizações, permissões, concessões, alvarás e demais documentos exigíveis por instituições federais, estaduais, distritais ou municipais para o exercício de suas atividades.

O Certificado de Regularidade do CTF/APP não habilita o transporte e produtos e subprodutos florestais e faunísticos.

*(Handwritten signature)*

*(Handwritten mark)*

*(Handwritten mark)*

Handwritten signature and initials: "maurice" (circled) and "22" with a flourish.

**Ministério do Meio Ambiente**  
**Instituto Brasileiro do Meio Ambiente e dos Recursos Naturais Renováveis**

**CADASTRO TÉCNICO FEDERAL**  
**CONSULTA PÚBLICA A CERTIFICADO DE REGULARIDADE - CR**

Registro n.º: 121616 | Data de consulta: 08/10/2021 | CR emitido em: 26/03/2021 | CR válido até: 26/11/2021

**CNPJ:** 01.077.079/0001-43 | **Razão social:** MAGGION INDUSTRIAS DE PNEUS E MAQUINAS LTDA | **Nome fantasia:** MAGGION | **Data de abertura:** 28/10/1987

**Logradouro:** RUA JOSE CAMPANELLA | **N.º:** 801 | **Bairro:** MARCELO | **CEP:** 07112-100

**UF:** SP | **Município:** GUAJULOS | **Complemento:** ATUAL 457

**Endereço:**

**2 - Indústria de Borracha**  
**3 - Fabricação de pneumáticos**

**Categoria:** Borracha | **Detalhe:**

**Cadastro Técnico Federal de Atividades Potencialmente Poluidoras e Utilizadoras de Recursos Ambientais - CTR/APP**

Conforme dados disponibilizados na presente data, a pessoa jurídica acima possui Certificado de Regularidade em conformidade com as obrigações cadastrais e de prestação de informações ambientais sobre as atividades desenvolvidas sob controle e fiscalizações da Ibama, por meio do CTR/APP.

O certificado de regularidade emitido pelo CTR/APP não desobriga a pessoa inscrita de obter licenças, autorizações, permissões, concessões, alvarás e demais documentos exigidos por instituições federais, estaduais, municipais ou exercidos de suas atividades.

O Certificado de Regularidade do CTR/APP não habilita o transporte e produção e subprodutos florestais e faunísticos.

**Fechar**



Ministério do Meio Ambiente  
Instituto Brasileiro do Meio Ambiente e dos Recursos Naturais Renováveis  
CADASTRO TÉCNICO FEDERAL  
CERTIFICADO DE REGULARIDADE - CR

000594



Registro n.º	Data da consulta:	CR emitido em:	CR válido até:
610146	02/08/2021	30/07/2021	30/10/2021

**Dados básicos:**  
CNPJ: 06.089.521/0001-43  
Razão Social: LINK COMERCIAL IMPORTADORA E EXPORTADORA LTDA  
Nome fantasia: LINK COMERCIAL  
Data de abertura: 01/02/2004

**Endereço:**  
Logradouro: RUA ARNOLDO HASS  
N.º: 100 Complemento:  
Bairro: CENTRO Município: POMERODE  
CEP: 89107-000 UF: SC

**Cadastro Técnico Federal de Atividades Potencialmente Poluidoras  
e Utilizadoras de Recursos Ambientais - CTF/APP**

Código	Descrição
21-45	Importação de pneus e similares - Resolução CONAMA nº 416/2009
21-44	Importação de veículos automotores para fins de comercialização - Lei nº 8.723/1993
18-6	Comércio de combustíveis e derivados de petróleo
18-7	Comércio de produtos químicos e produtos perigosos
18-81	Comércio de produtos químicos e produtos perigosos - Resolução CONAMA nº 401/2008 (importação, pilhas, baterias)
20-21	Importação ou exportação de fauna nativa brasileira
20-22	Importação ou exportação de flora nativa brasileira

Conforme dados disponíveis na presente data, CERTIFICA-SE que a pessoa jurídica está em conformidade com as obrigações cadastrais e de prestação de informações ambientais sobre as atividades desenvolvidas sob controle e fiscalização do Ibama, por meio do CTF/APP.

O Certificado de Regularidade emitido pelo CTF/APP não desobriga a pessoa inscrita de obter licenças, autorizações, permissões, concessões, alvarás e demais documentos exigíveis por instituições federais, estaduais, distritais ou municipais para o exercício de suas atividades

O Certificado de Regularidade emitido pelo CTF/APP não habilita o transporte e produtos e subprodutos florestais e faunísticos.

Chave de autenticação	EAFI4M63XJ3UTJG7
-----------------------	------------------

*(Handwritten signature and initials)*

BRASIL



----- Site do Inmetro -----



Produtos e Serviços com Conformidade Avaliada



Certificados

Resultado da Consulta:

1 Certificado(s)

5 Produtos(s)

0 Serviços(s)

Página 1

Certificador: IQA Nº Certificado: 04P-0005.15-12 Tipo: Produto Emissão: 20/03/2020 Validade: 20/03/2024 Status do Certificado: Ativo Doc. Normativo

CNPJ/CPF	Razão Social / Nome (PF)	Nome fantasia	Endereço	Status	Papel da empresa
00800246001830	GOODYEAR DO BRASIL PRODUTOS DE BORRACHA LTDA.	GOODYEAR DO BRASIL PRODUTOS DE BORRACHA	VIA ANHANGUERA, KM 128, - - SALTO GRANDE - AMERICANA, SP - BRASIL	ATIVO	REPRESENTANTE LEGAL
	GOODYEAR INNOVATION CENTER AKRON	GOODYEAR INNOVATION CENTER - AKRON	TECH WAY DRIVE BLDGS. 4E, 6D-6S, 7B-77, 113, 800, 1375 - - - AKRON, OHIO, - ESTADOS UNIDOS	ATIVO	CENTRO DE TECNOLOGIA/DESENVOLVIMENTO

Marca	Modelo	Importado	Descrição
GOODYEAR	GOODYEAR 175/70R13 82T TL ASSURANCE MAXLIFE SL / 801365	SIM	(F03) 2A2B1C4D3
GOODYEAR	GOODYEAR 175/70R13 82T TL ASSURANCE SL / 800784	NÃO	(F12) 2A2B1C4D3
GOODYEAR	GOODYEAR 175/70R13 82T TL DIRECTION TOURING SL / 800396	NÃO	(F12) 2A2B1C4D3
GOODYEAR	GOODYEAR 175/70R13 82T TL EDGE TOURING SL / 800351	NÃO	(F12) 2A2B1C4D3
GOODYEAR	GOODYEAR 175/70R13 82T TL KELLY EDGE TOURING SL / 500351	NÃO	(F12) 2A2B1C4D3

Handwritten signature and initials

BRASIL



Site do Inmetro



Produtos e Serviços com Conformidade Avaliada

Certificados

Dados do Certificado	
Organismo Acreditado	IQA - Instituto da Qualidade Automotiva
Nº do Certificado	04P-0005.15-12
Classe do Produto	Pneus Novos - Portaria Inmetro nº 544/2012
Data de Emissão	20/03/2020
Data de Validade	20/03/2024
Tipo do Certificado	Produto
Laboratório de Ensaio	Goodyear do Brasil Produtos de Borracha Ltda.
Nº do Ref. de Ensaio	04P-0005.15-30RE de 27/11/2019
Documento Normativo	Portaria Inmetro nº 544 de 25/10/2012

Nova Pesquisa  
Certificados | Produtos | Serviços | Empresas | Organismos Acreditados

*Handwritten signature*

*Handwritten mark*

*Handwritten mark*





Site do Inmetro - -----

Produtos e Serviços com Conformidade Avaliada

Certificados

Resultado da Consulta:  
1 Certificado(s)  
3 Produtos(s)  
0 Serviços(s)

Certificador: ICA Nº Certificado: 04P-0095.15-10 Tipo: Produto Emissão: 20/03/2020 Validade: 20/03/2024 Status do Certificado: Ativo Doc. Normativo: Portaria Inmetro nº 644 de 29/10/2012

Razão Social / Nome (PF) Endereço Status Papel da empresa

GOODYEAR DO BRASIL PRODUTOS DE BORRACHA LTDA. DE BORRACHA DE BORRACHA GOODYEAR DO BRASIL PRODUTOS DE BORRACHA LTDA. DE BORRACHA AMERICANA, SP - BRASIL ATIVO REPRESENTANTE LEGAL

GOODYEAR INNOVATION CENTER AKRON INNOVATION CENTER AKRON GOODYEAR TECH WAY DRIVE BLDGS. 45.88-66, 70-77, 118.800.1376 --- AKRON, OHIO, - ESTADOS UNIDOS ATIVO CENTRO DE TECNOLOGIA DESENVOLVIMENTO

GOODYEAR ASSURANCE MAINTENANCE / 801508 GOODYEAR 165/70R13 83T TL XL IMPORTADO

GOODYEAR DIRECTION TOURING / 801354 GOODYEAR 165/70R13 83T TL XL IMPORTADO

GOODYEAR GOOSE TOURING / 800856 GOODYEAR 165/70R13 83T TL XL IMPORTADO

Novo Padrão Certificador | Produtos | Serviços | Empresas | Organismos Acreditados

Nome

BRASIL



----- Site do Inmetro -----



Produtos e Serviços com Conformidade Avaliada

**Certificados**

Dados do Certificado	
Organismo Acreditado	ICA - Instituto da Qualidade Automotiva
Nº do Certificado	04P-0005.15-10
Classe do Produto	Pneus Novos - Portaria Inmetro nº 544/2012
Data de Emissão	20/03/2020
Data de Validade	20/03/2024
Tipo do Certificado	Produto
Laboratório de Ensaio	Goodyear do Brasil Produtos de Borracha Ltda.
Nº do Rel. de Ensaio	04P-0005.14-30RE de 06/12/2016
Documento Normativo	Portaria Inmetro nº 544 de 25/10/2012



Novo Pesquisa  
Certificados | Produtos | Serviços | Empresas | Organismos Acreditados

*Handwritten signature*

*Handwritten initials*

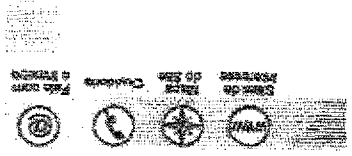

Site do Inmetro

Produtos e Serviços com Conformidade Avaliada

Produtos

Número do Certificado: DAP-0002.15-37

Listagem de Produtos por Certificado

Encontrado(s) 7 Produto(s) para este Certificado

Página 1

Marca (Clique para detalhes)	Módulo	Importado	Nº de Lote
Formule	Formule 175/70R14 84T Formula Energy (KS)/40298	Não	
Formule	Formule 175/70R14 84T Cinturão P1 / 20282	Não	
Formule	Formule 175/70R14 84T Cinturão P4 (K2) / 35635	Não	
Formule	Formule 175/70R14 84T Cinturão P4 / 13902	Não	
Formule	Formule 175/70R14 84T Formula Energy / 25560	Não	
Formule	Formule 175/70R14 84T EVO (KS) / 40295	Não	
Formule	Formule 175/70R14 84T P400 Evo / 26971	Não	

Novas Pesquisas  
Certificados | Produtos | Serviços | Empresas | Organismos Credenciados

26

www

BRASIL



Site do Inmetro



Produtos e Serviços com Conformidade Avaliada

Certificados

Dados do Certificado	
Organismo Acreditado	IQA - Instituto da Qualidade Automotiva
Nº do Certificado	04P-0002.15-37
Classe do Produto	Pneus Novos - Portaria Inmetro nº 544/2012
Data de Emissão	28/12/2019
Data de Validade	28/12/2023
Tipo do Certificado	Produto
Laboratório de Ensaio	Pirelli Pneus Ltda.
Nº do Rel. de Ensaio	04P-0002.14-30RE de 09/11/2016
Documento Normativo	Portaria Inmetro nº 544 de 25/10/2012

Novas Pesquisas  
Certificados | Produtos | Serviços | Empresas | Organismos Credenciados

*Handwritten signature*

*Handwritten initials*